Небеса проповедуют славу Божью
Пс.18:1-7

А.К.

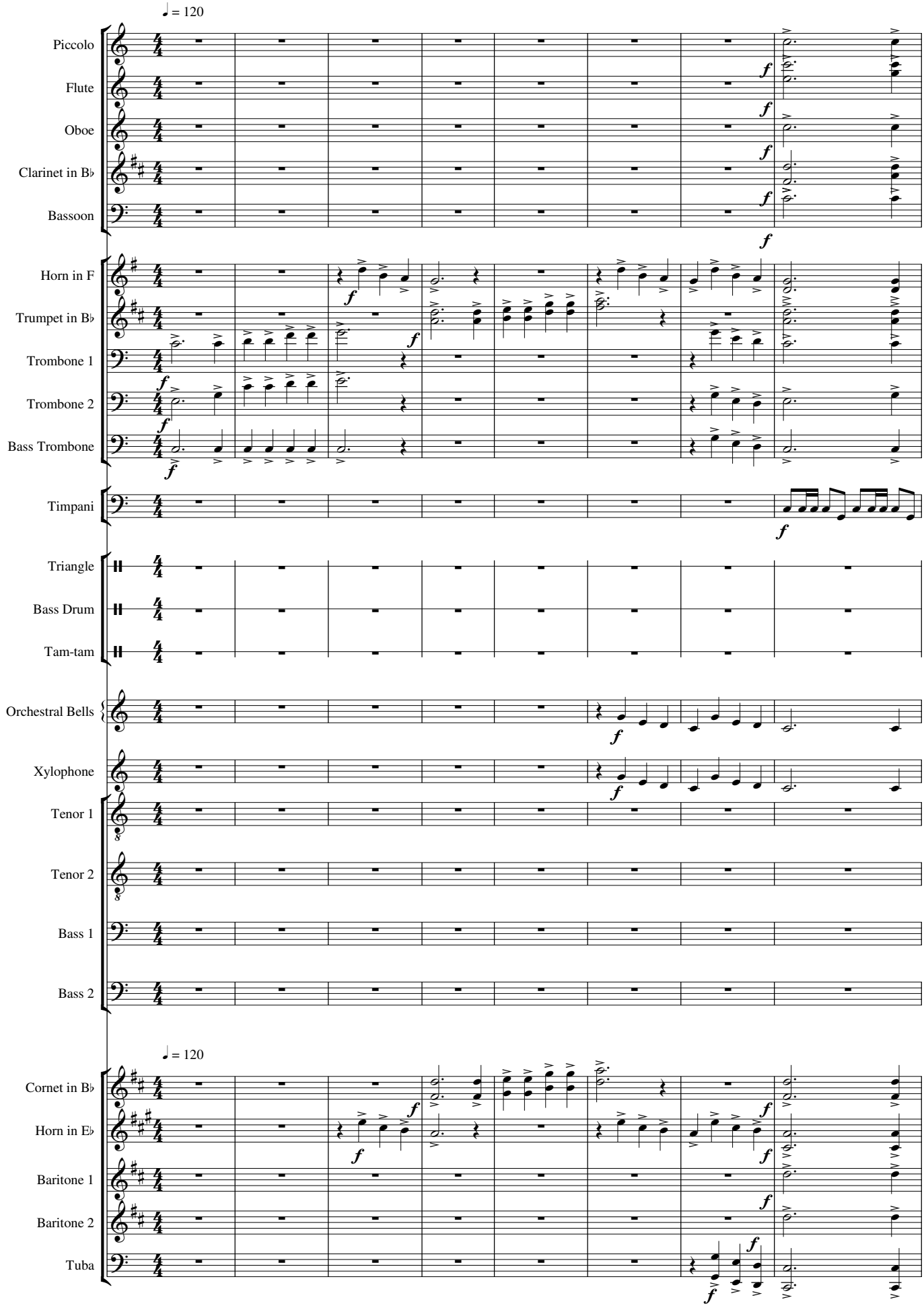

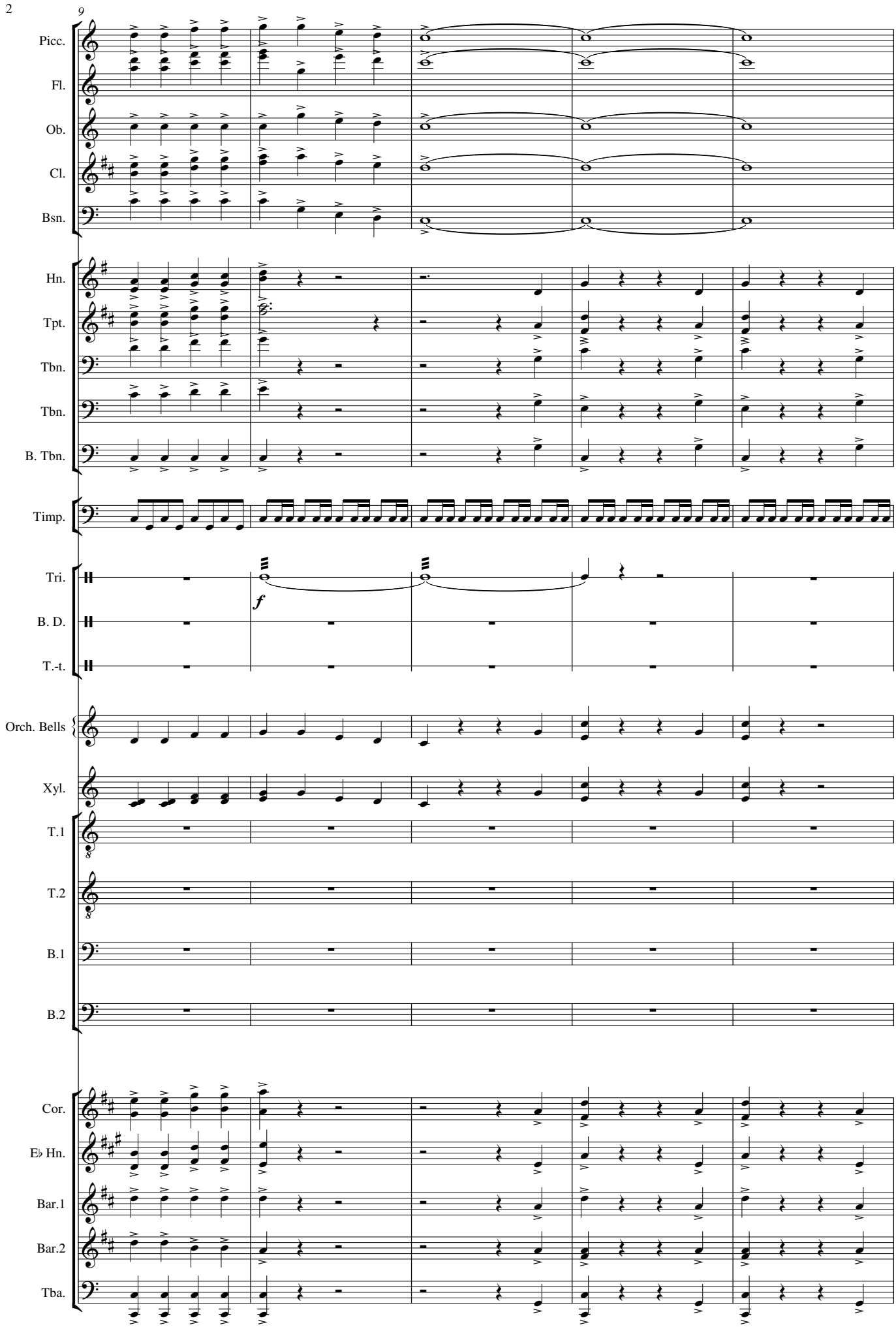
9
Picc.
Fl.
Ob.
Cl.
Bsn.
Hn.
Tpt.
Tbn.
Tbn.
B. Tbn.
Timp.
Tri.
B. D.
T.-t.
f
Orch. Bells
Xyl.
T.1
T.2
B.1
B.2
Cor.
E♭ Hn.
Bar.1
Bar.2
Tba.

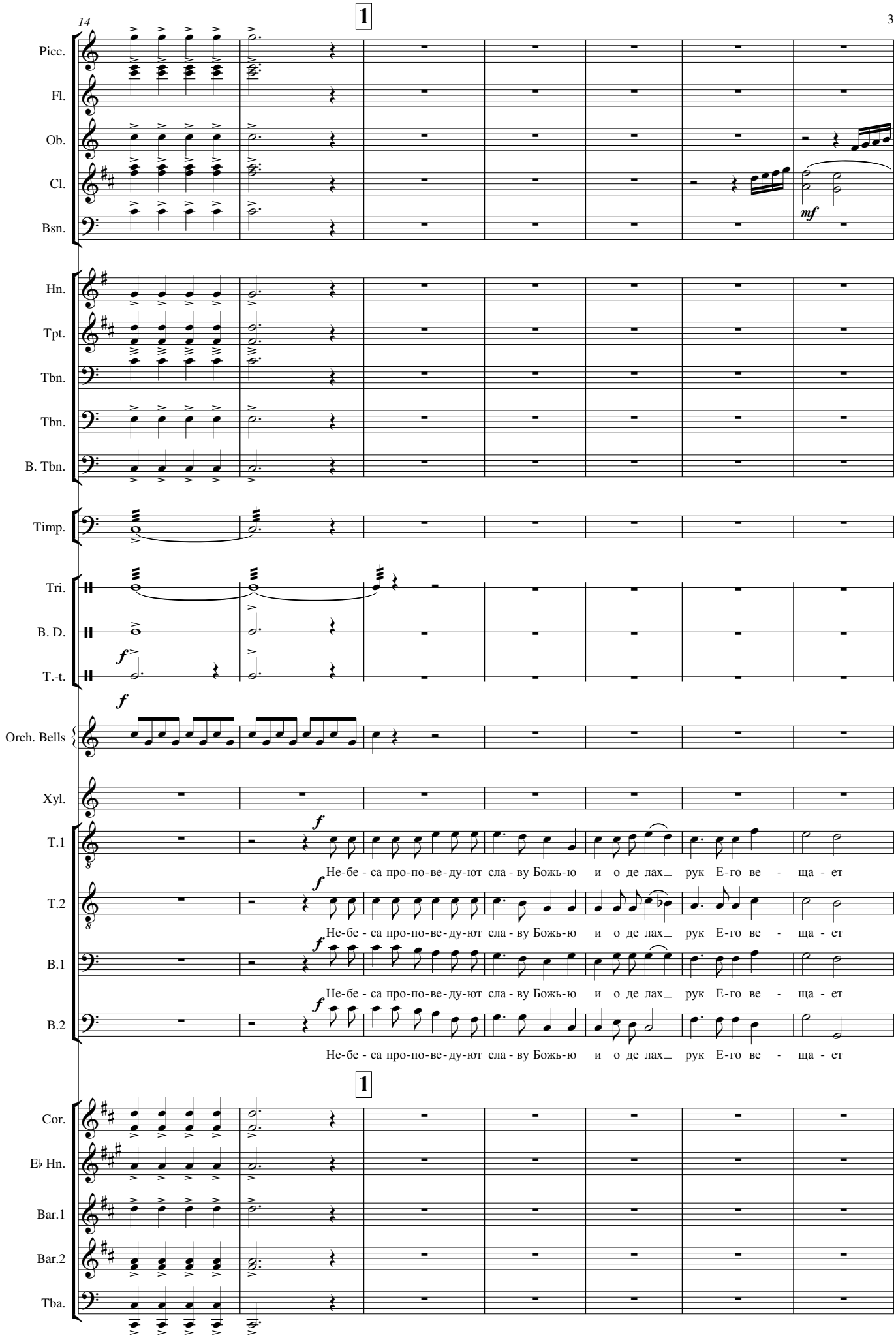
14
1
Picc.
Fl.
Ob.
Cl.
Bsn.
mf
Hn.
Tpt.
Tbn.
Tbn.
B. Tbn.
Timp.
Tri.
B. D.
T.-t.
f
Orch. Bells
Xyl.
T.1
T.2
B.1
B.2
Не-бе - са про-по-ве-ду-ют сла - ву Божь-ю и о де лах_ рук Е-го ве - ща - ет
1
Cor.
E♭ Hn.
Bar.1
Bar.2
Tba.

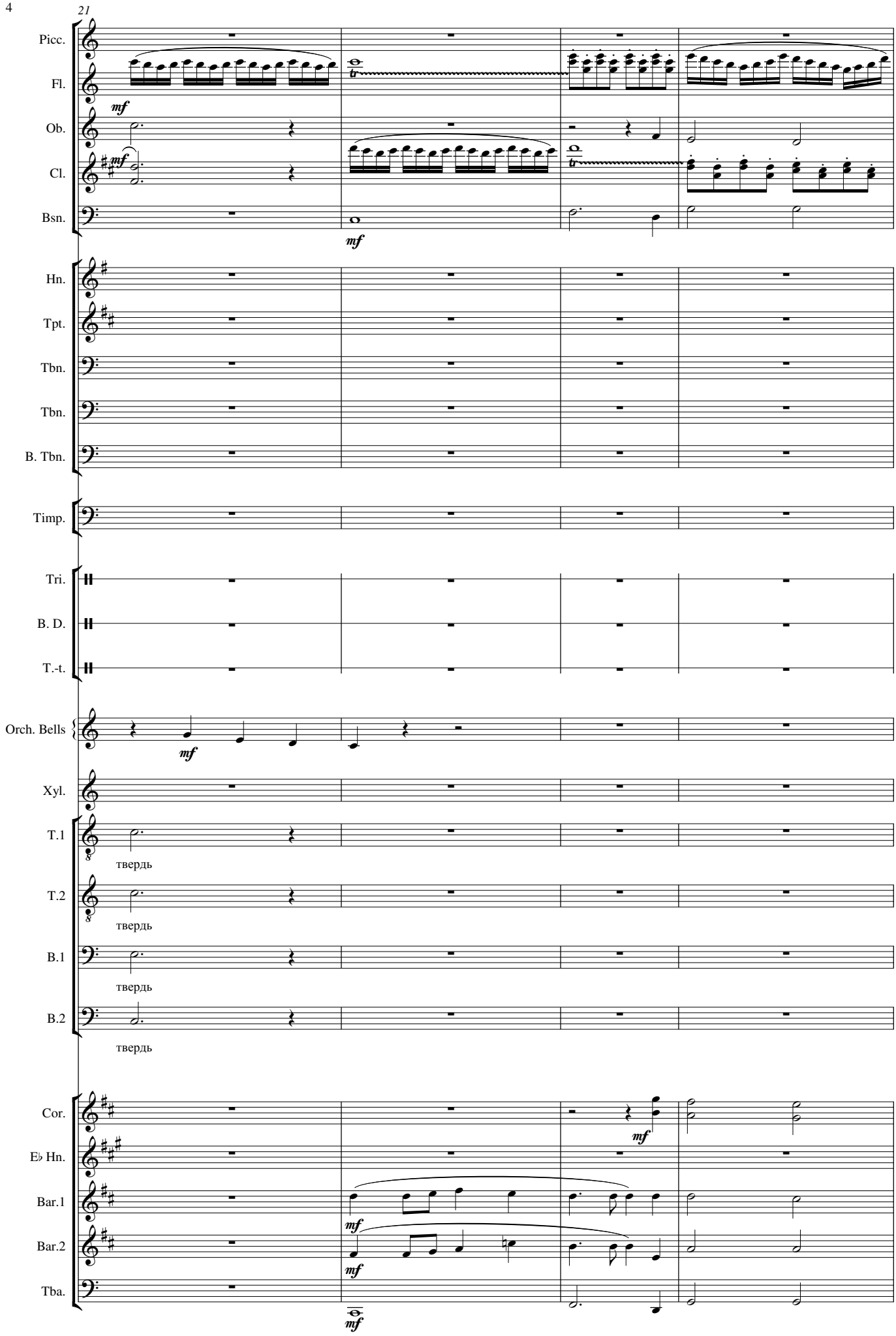
21
Picc.
Fl.
Ob.
Cl.
Bsn.
Hn.
Tpt.
Tbn.
Tbn.
B. Tbn.
Timp.
Tri.
B. D.
T.-t.
Orch. Bells
Xyl.
T.1
твердь
T.2
твердь
B.1
твердь
B.2
твердь
Cor.
E♭ Hn.
Bar.1
Bar.2
Tba.
mf

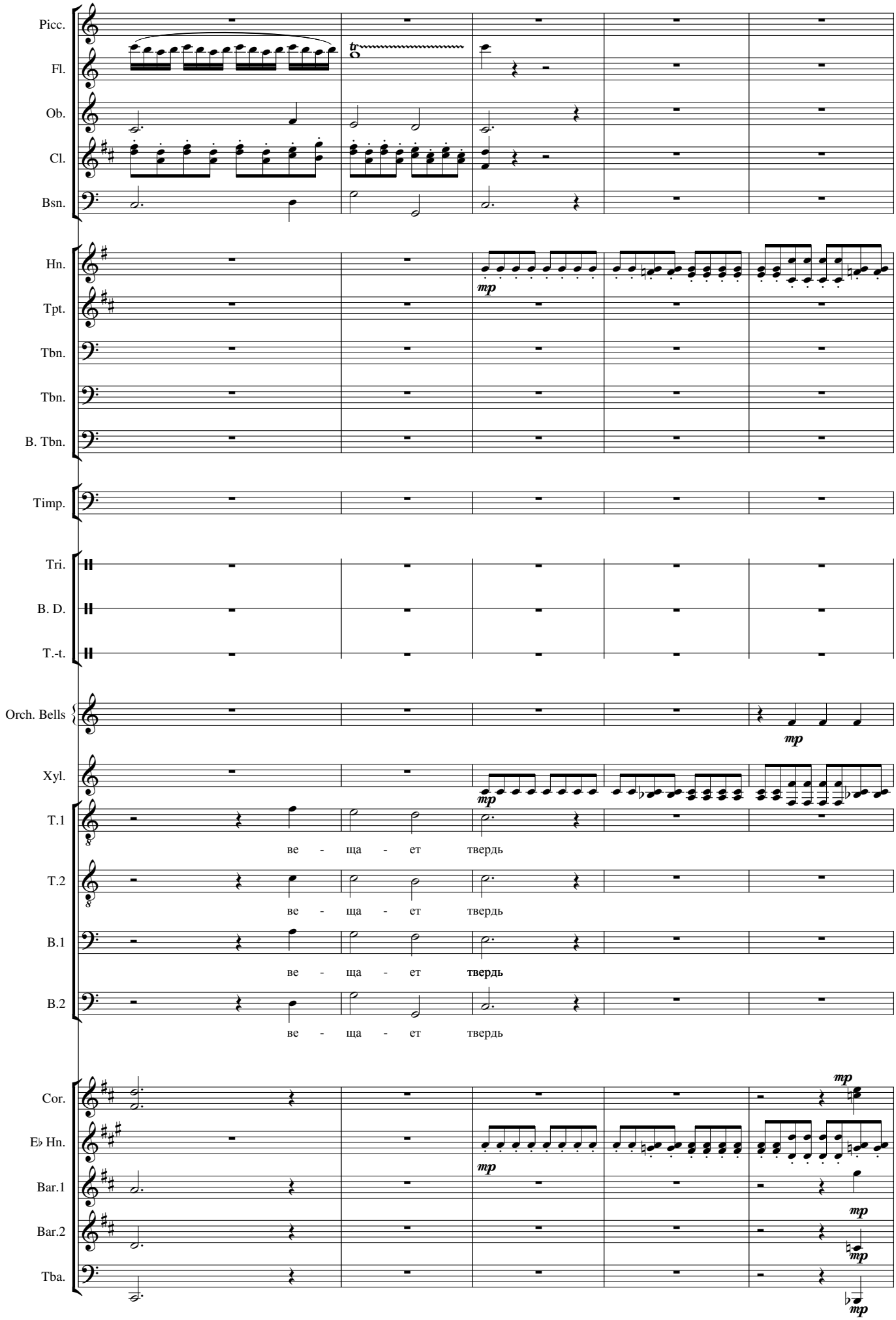
Picc.
Fl.
Ob.
Cl.
Bsn.
Hn.
Tpt.
Tbn.
Tbn.
B. Tbn.
Timp.
Tri.
B. D.
T.-t.
Orch. Bells
Xyl.
T.1
T.2
B.1
B.2
Cor.
E♭ Hn.
Bar.1
Bar.2
Tba.
mp
ве - ща - ет твердь
ве - ща - ет твердь
ве - ща - ет твердь
ве - ща - ет твердь

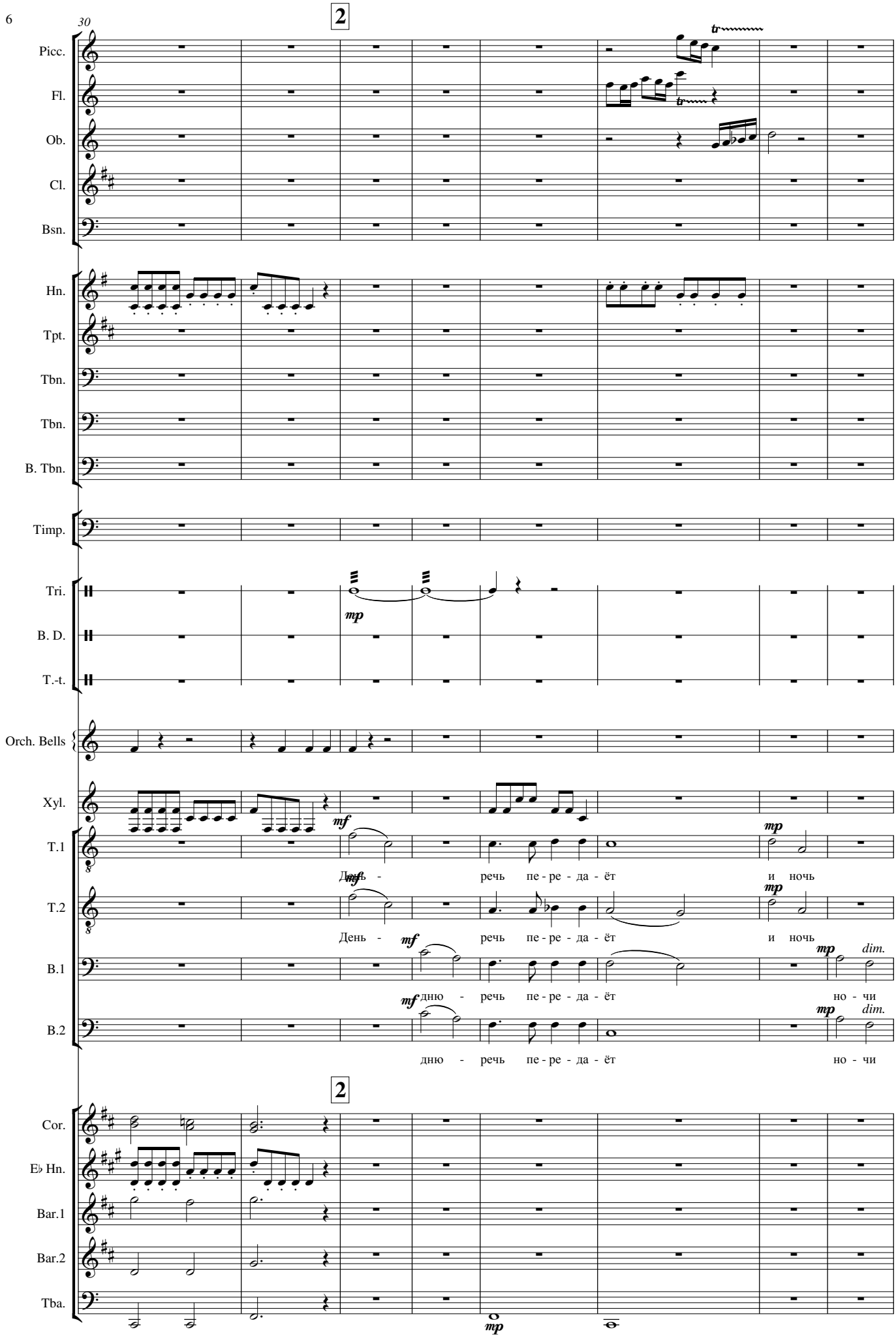
30
2
Picc.
Fl.
Ob.
Cl.
Bsn.
Hn.
Tpt.
Tbn.
Tbn.
B. Tbn.
Timp.
Tri.
B. D.
T.-t.
Orch. Bells
Xyl.
T.1
T.2
B.1
B.2
mp
mf
День - речь пе - ре - да - ёт и ночь
День - речь пе - ре - да - ёт и ночь
дню - речь пе - ре - да - ёт но - чи
дню - речь пе - ре - да - ёт но - чи
dim.
2
Cor.
E♭ Hn.
Bar.1
Bar.2
Tba.

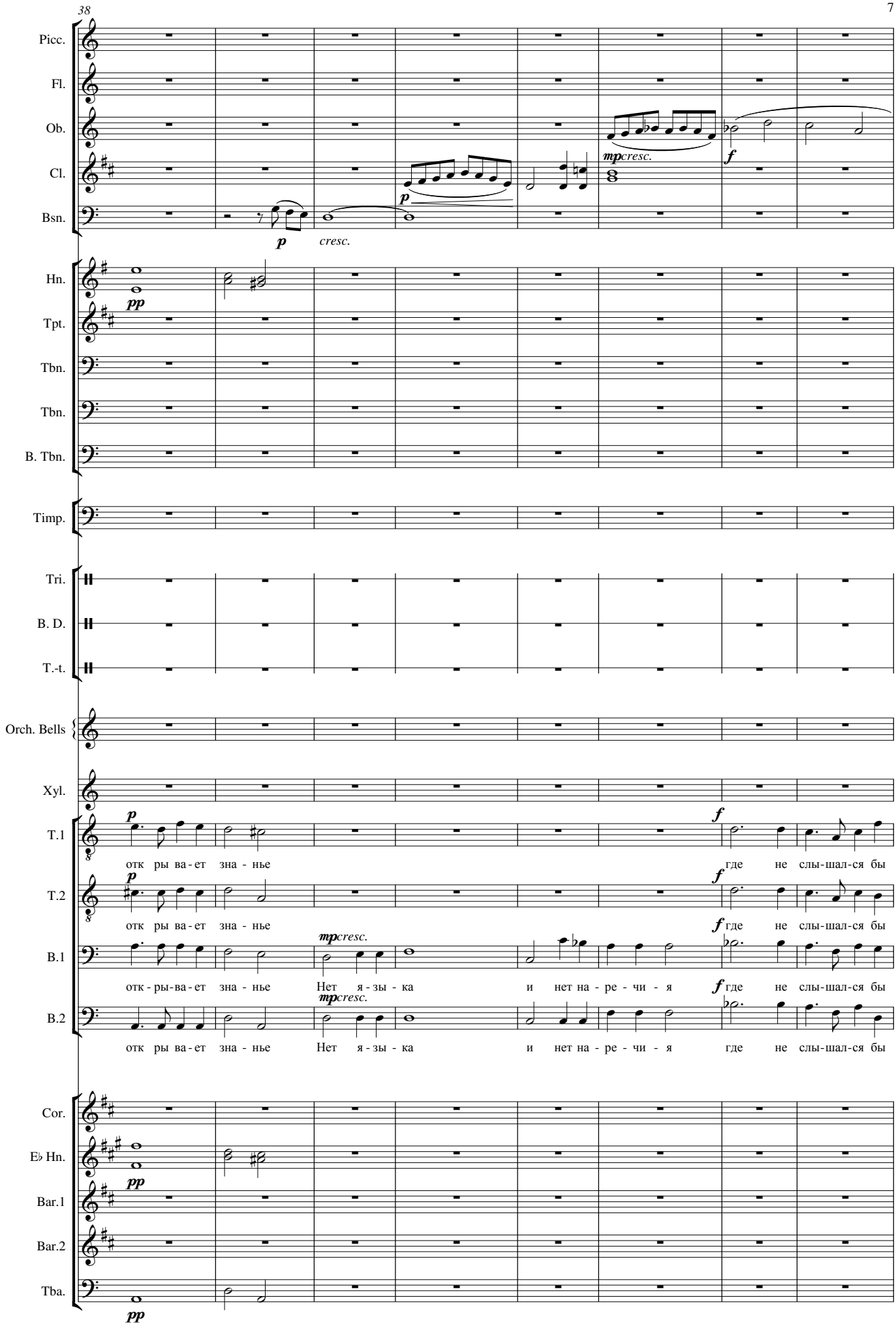
38
Picc.
Fl.
Ob.
Cl.
Bsn.
Hn.
Tpt.
Tbn.
Tbn.
B. Tbn.
Timp.
Tri.
B. D.
T.-t.
Orch. Bells
Xyl.
T.1
T.2
B.1
B.2
Cor.
E♭ Hn.
Bar.1
Bar.2
Tba.
p
cresc.
mp cresc.
f
pp
отк ры ва - ет зна - нье
где не слы-шал-ся бы
отк - ры-ва - ет зна - нье Нет я - зы - ка и нет на - ре - чи - я где не слы-шал-ся бы

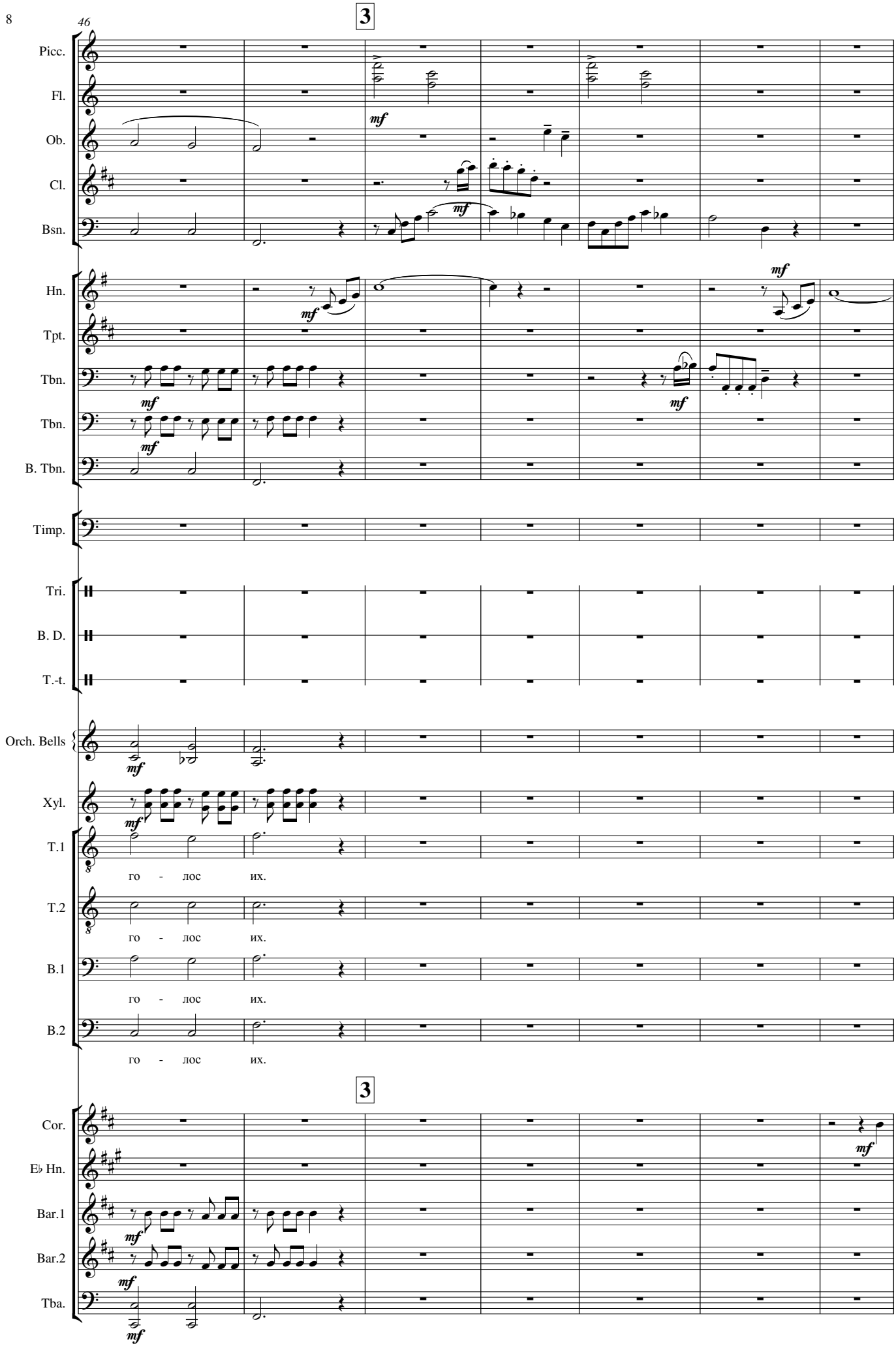
46
3
Picc.
Fl.
Ob.
Cl.
Bsn.
Hn.
Tpt.
Tbn.
Tbn.
B. Tbn.
Timp.
Tri.
B. D.
T.-t.
Orch. Bells
Xyl.
T.1
го - лос их.
T.2
го - лос их.
B.1
го - лос их.
B.2
го - лос их.
3
Cor.
E♭ Hn.
Bar.1
Bar.2
Tba.
mf

53

4

Picc.

Fl.

Ob.

Cl.

Bsn.

Hn. — *dim.* — *mp*

Tpt.

Tbn. — *mp*

Tbn. — *mp*

B. Tbn. — *mp*

Timp.

Tri.

B. D.

T.-t.

Orch. Bells — *mp*

Xyl.

T.1 — *mf* — По всей зем-ле про - хо - дит про - хо - дит звук их

T.2 — *mf* — По всей зем-ле про - хо - дит про - хо - дит звук их

B.1 — *mp* — По всей зем-ле про - хо - дит про

B.2 — *mp* — По всей зем-ле про - хо - дит про

4

Cor. — *dim.* — *mp*

E♭ Hn.

Bar.1

Bar.2

Tba.

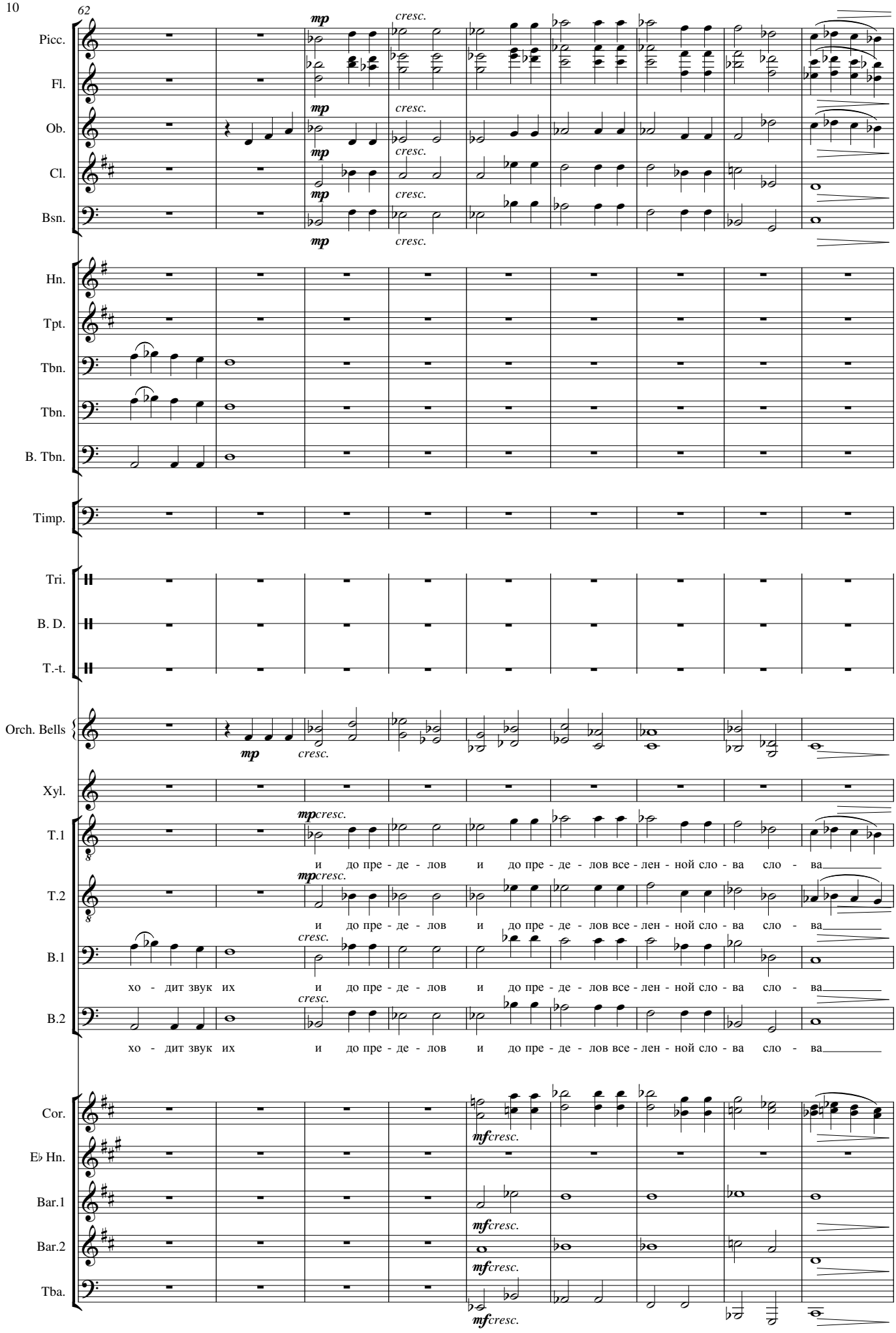
62
Picc.
Fl.
Ob.
Cl.
Bsn.
Hn.
Tpt.
Tbn.
Tbn.
B. Tbn.
Timp.
Tri.
B. D.
T.-t.
Orch. Bells
Xyl.
T.1
T.2
B.1
B.2
Cor.
E♭ Hn.
Bar.1
Bar.2
Tba.
mp
cresc.
mpcresc.
mfcresc.
и до пре - де - лов и до пре - де - лов все - лен - ной сло - ва сло - ва
хо - дит звук их и до пре - де - лов и до пре - де - лов все - лен - ной сло - ва сло - ва

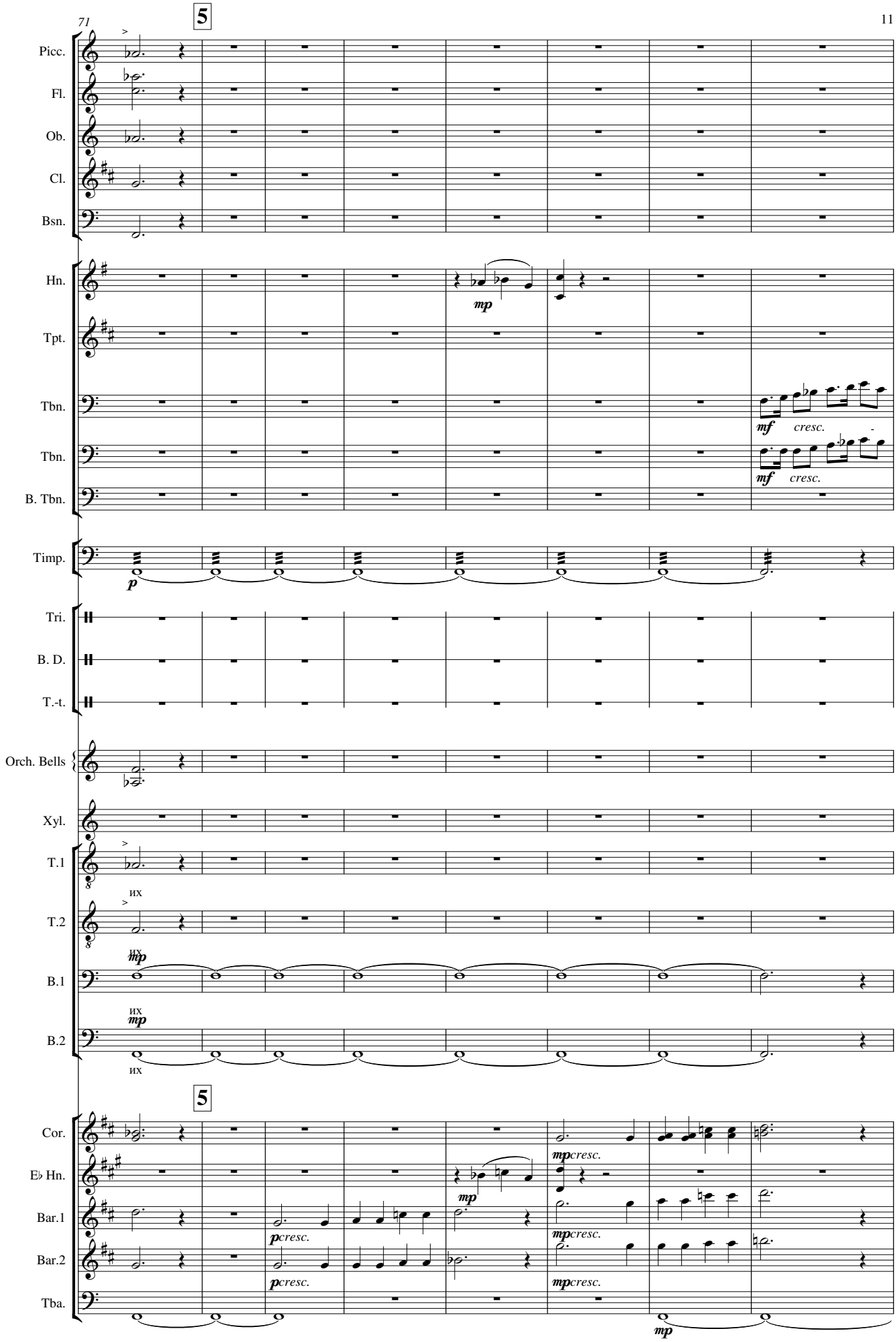
71
5
Picc.
Fl.
Ob.
Cl.
Bsn.
Hn.
mp
Tpt.
Tbn.
mf
cresc.
Tbn.
mf
cresc.
B. Tbn.
Timp.
p
Tri.
B. D.
T.-t.
Orch. Bells
Xyl.
T.1
T.2
их
mp
B.1
их
mp
B.2
их
5
Cor.
E♭ Hn.
mp
mpcresc.
Bar.1
pcresc.
mpcresc.
Bar.2
pcresc.
mpcresc.
Tba.
mp

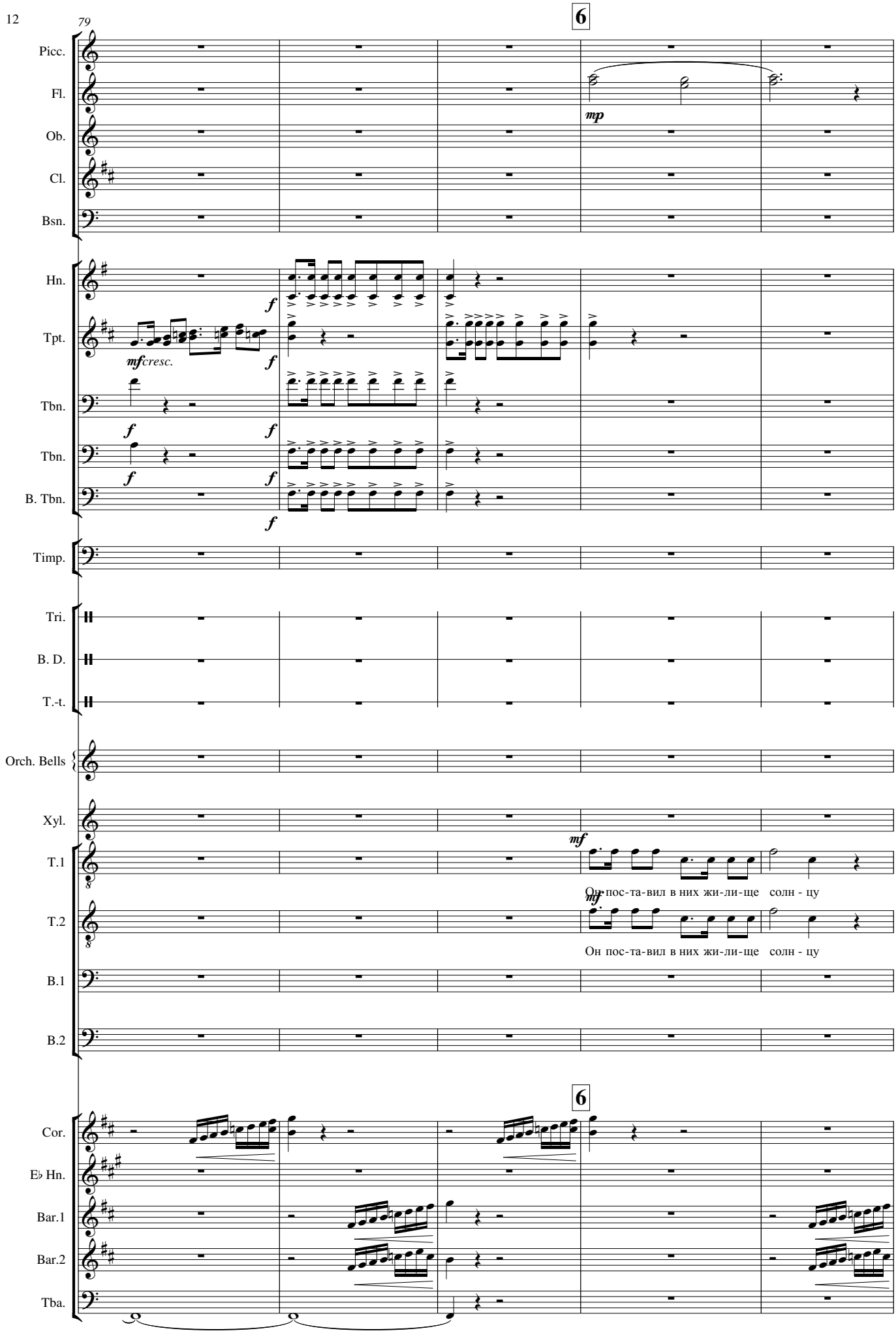
79
6
Picc.
Fl.
Ob.
Cl.
Bsn.
Hn.
Tpt.
Tbn.
Tbn.
B. Tbn.
Timp.
Tri.
B. D.
T.-t.
Orch. Bells
Xyl.
T.1
T.2
B.1
B.2
Cor.
E♭ Hn.
Bar.1
Bar.2
Tba.
mp
mf cresc.
f
mf
Он пос-та-вил в них жи-ли-ще солн - цу
Он пос-та-вил в них жи-ли-ще солн - цу

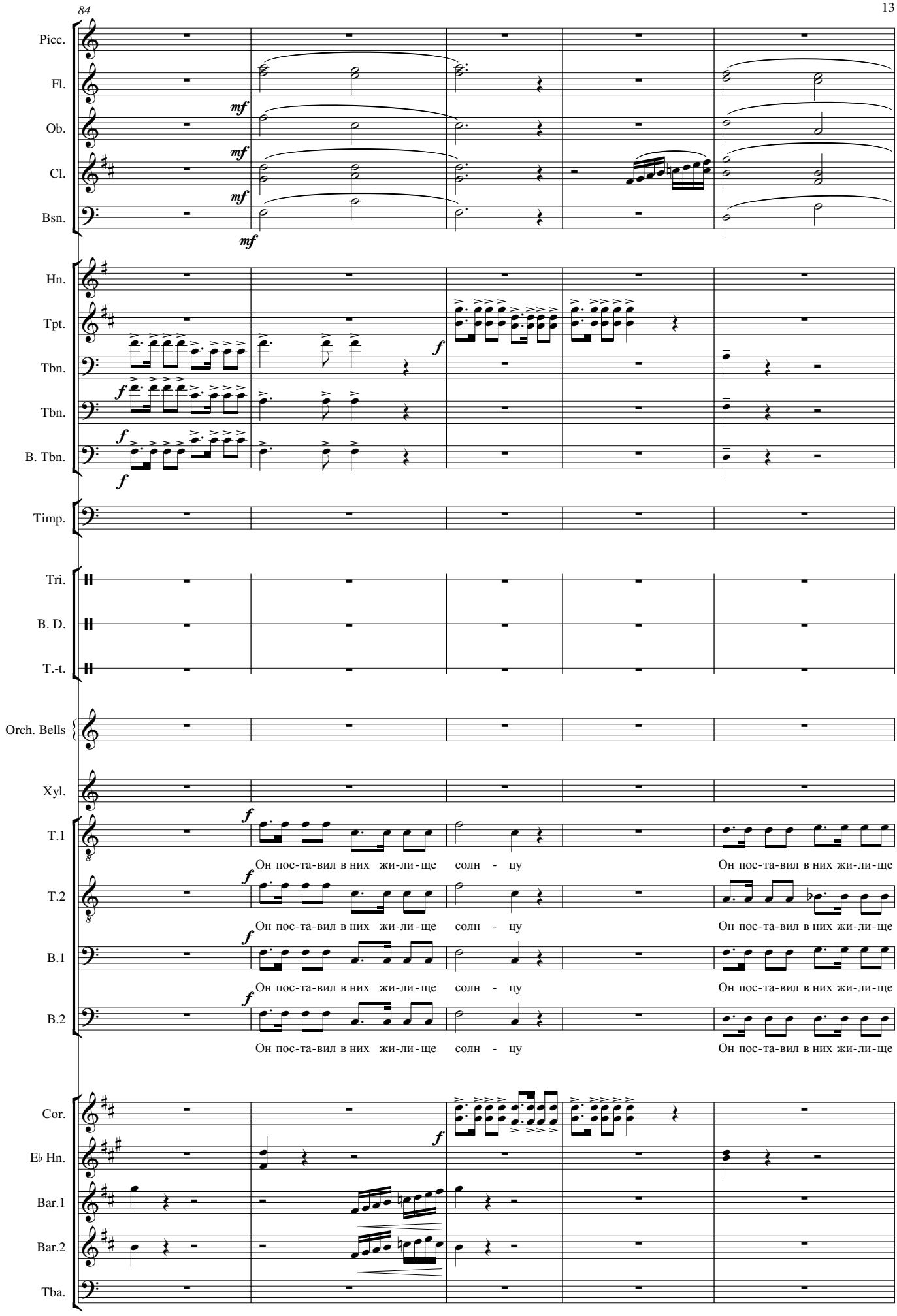
84
Picc.
Fl.
Ob.
Cl.
Bsn.
Hn.
Tpt.
Tbn.
Tbn.
B. Tbn.
Timp.
Tri.
B. D.
T.-t.
Orch. Bells
Xyl.
T.1
T.2
B.1
B.2
Cor.
E♭ Hn.
Bar.1
Bar.2
Tba.
mf
f
Он пос-та-вил в них жи-ли-ще солн - цу
Он пос-та-вил в них жи-ли-ще

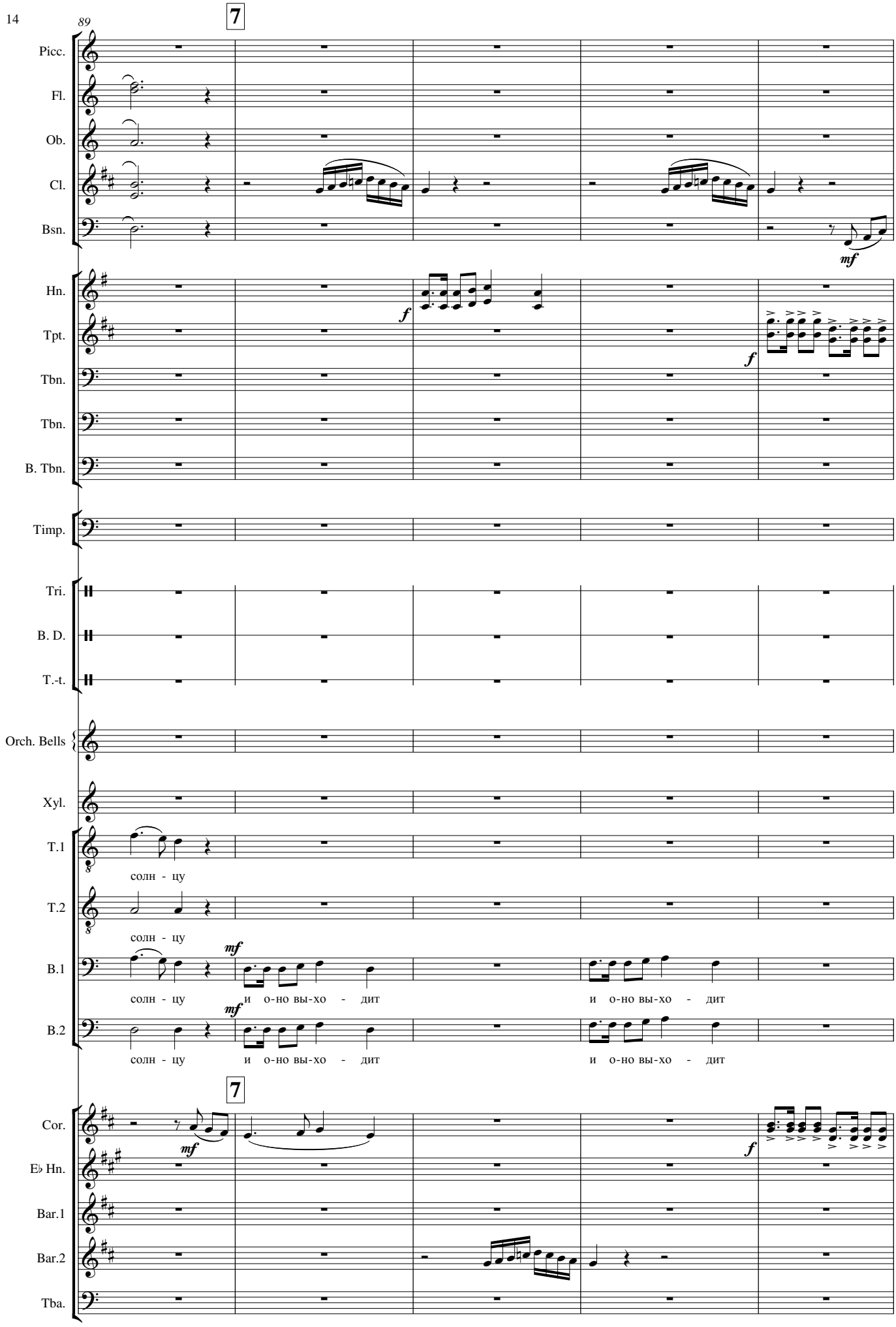
89
7
Picc.
Fl.
Ob.
Cl.
Bsn.
mf
Hn.
Tpt.
Tbn.
Tbn.
B. Tbn.
f
f
Timp.
Tri.
B. D.
T.-t.
Orch. Bells
Xyl.
T.1
солн - цу
T.2
солн - цу
B.1
B.2
mf
mf
солн - цу и о-но вы-хо - дит
и о-но вы-хо - дит
солн - цу и о-но вы-хо - дит
и о-но вы-хо - дит
7
Cor.
E♭ Hn.
Bar.1
Bar.2
Tba.
mf
f

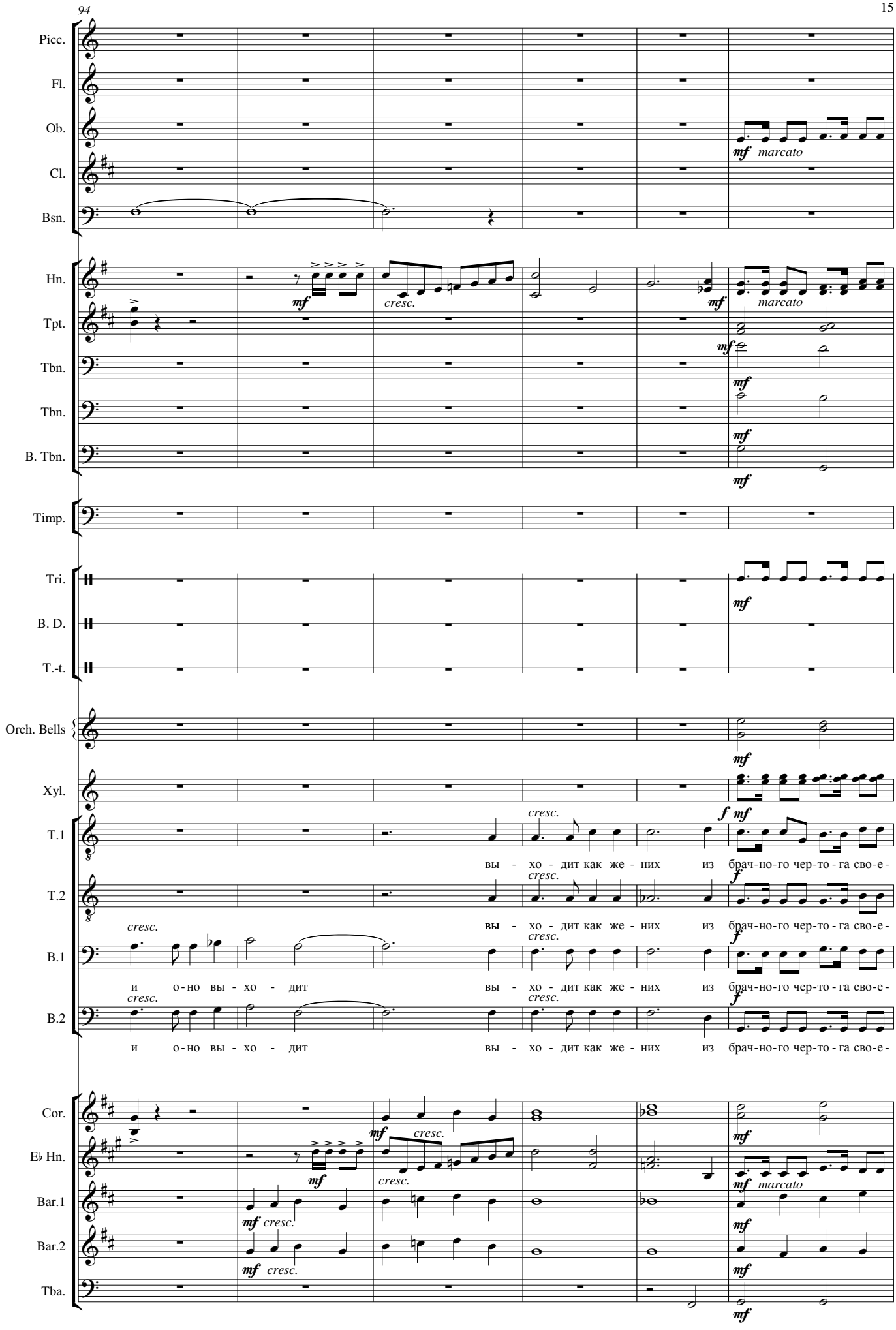
94
Picc.
Fl.
Ob.
Cl.
Bsn.
Hn.
Tpt.
Tbn.
Tbn.
B. Tbn.
Timp.
Tri.
B. D.
T.-t.
Orch. Bells
Xyl.
T.1
T.2
B.1
B.2
Cor.
E♭ Hn.
Bar.1
Bar.2
Tba.
mf marcato
mf cresc.
f mf
вы - хо - дит как же - них из брач-но-го чер-то-га сво-е-
и о-но вы - хо - дит

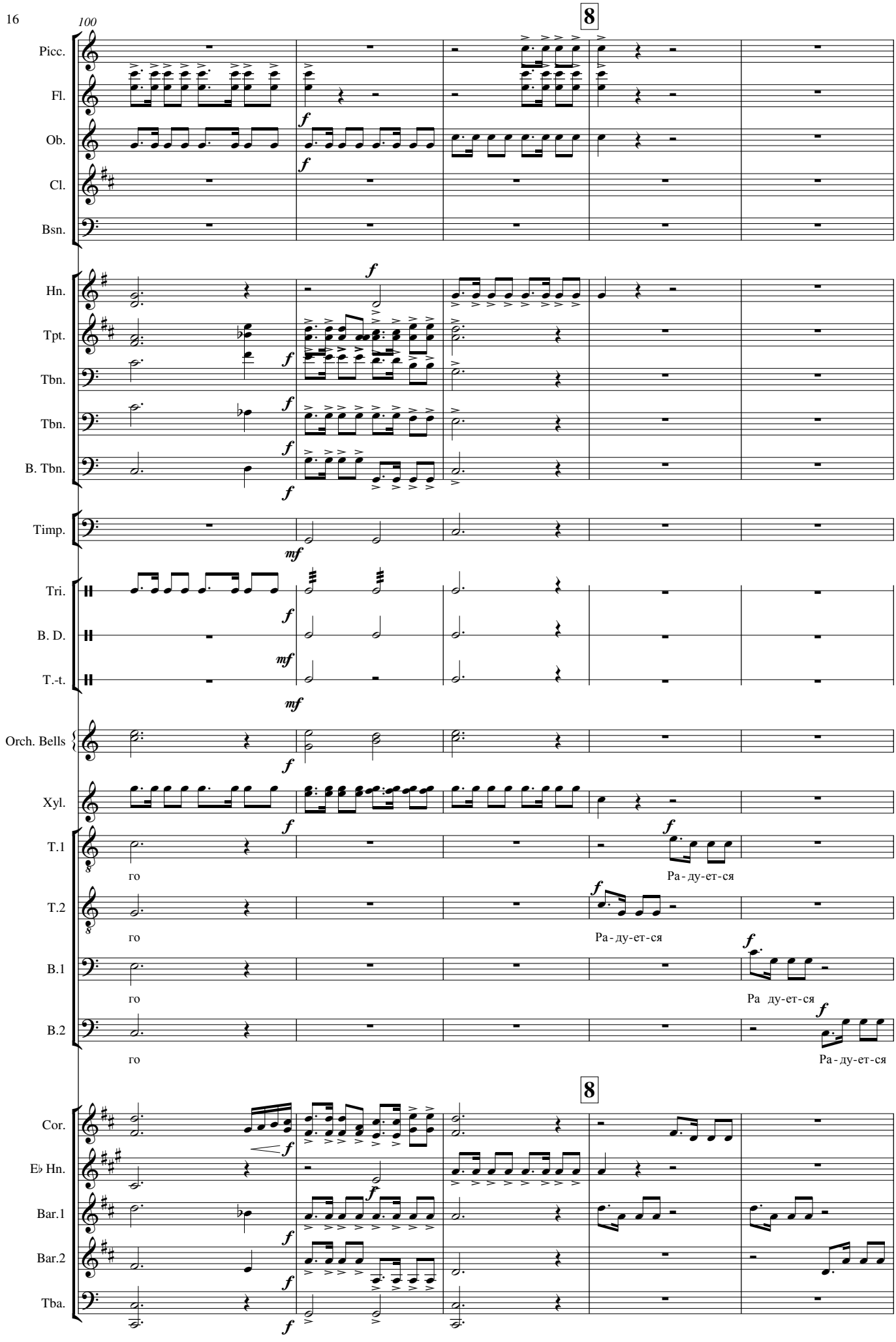
100
8
Picc.
Fl.
Ob.
Cl.
Bsn.
Hn.
Tpt.
Tbn.
Tbn.
B. Tbn.
Timp.
Tri.
B. D.
T.-t.
Orch. Bells
Xyl.
T.1
T.2
B.1
B.2
го
Ра-ду-ет-ся
Ра ду-ет-ся
8
Cor.
E♭ Hn.
Bar.1
Bar.2
Tba.

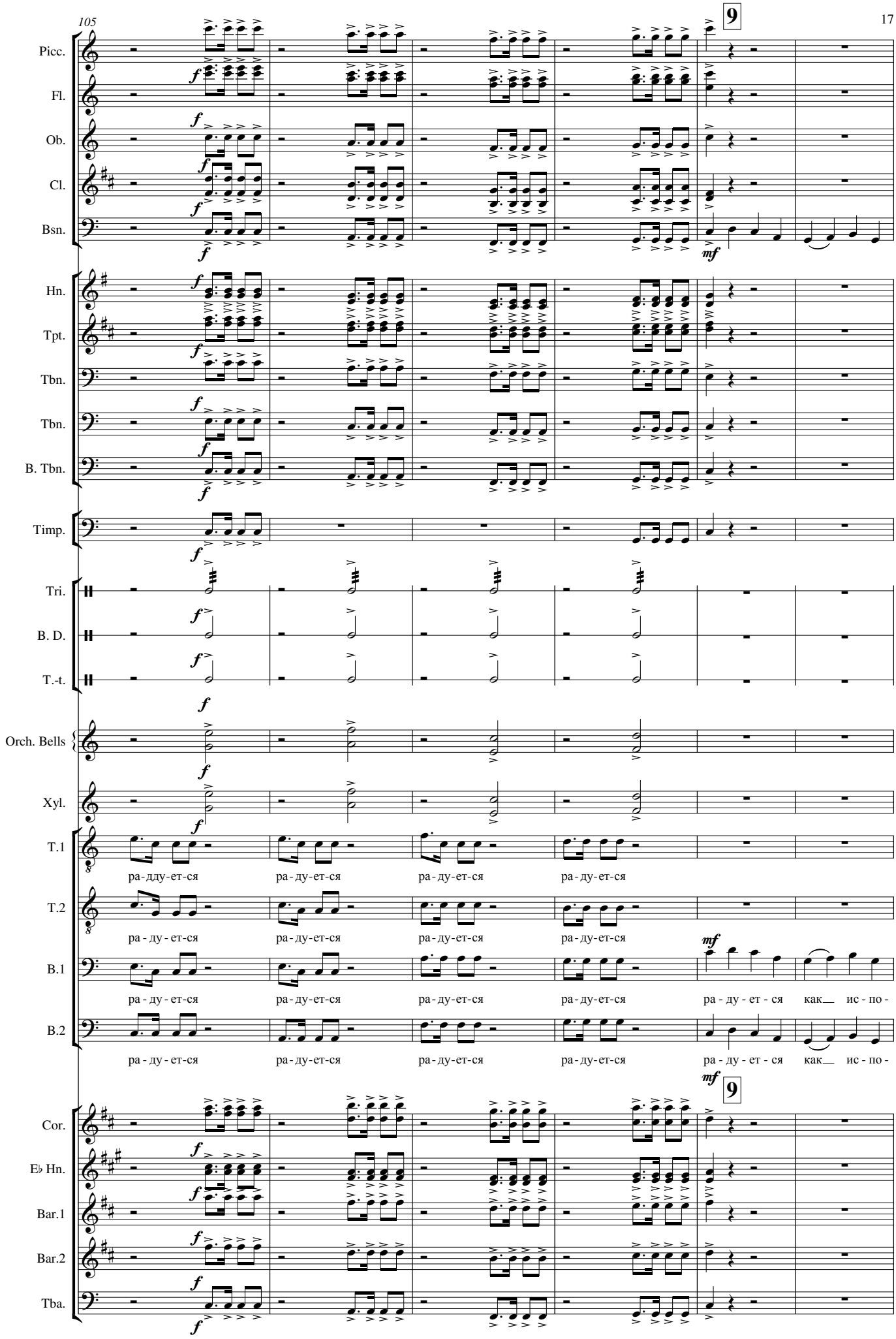
105
9
Picc.
Fl.
Ob.
Cl.
Bsn.
Hn.
Tpt.
Tbn.
Tbn.
B. Tbn.
Timp.
Tri.
B. D.
T.-t.
Orch. Bells
Xyl.
T.1
T.2
B.1
B.2
Cor.
E♭ Hn.
Bar.1
Bar.2
Tba.
ра-дду-ет-ся
ра-ду-ет-ся
ра-ду-ет-ся
ра-

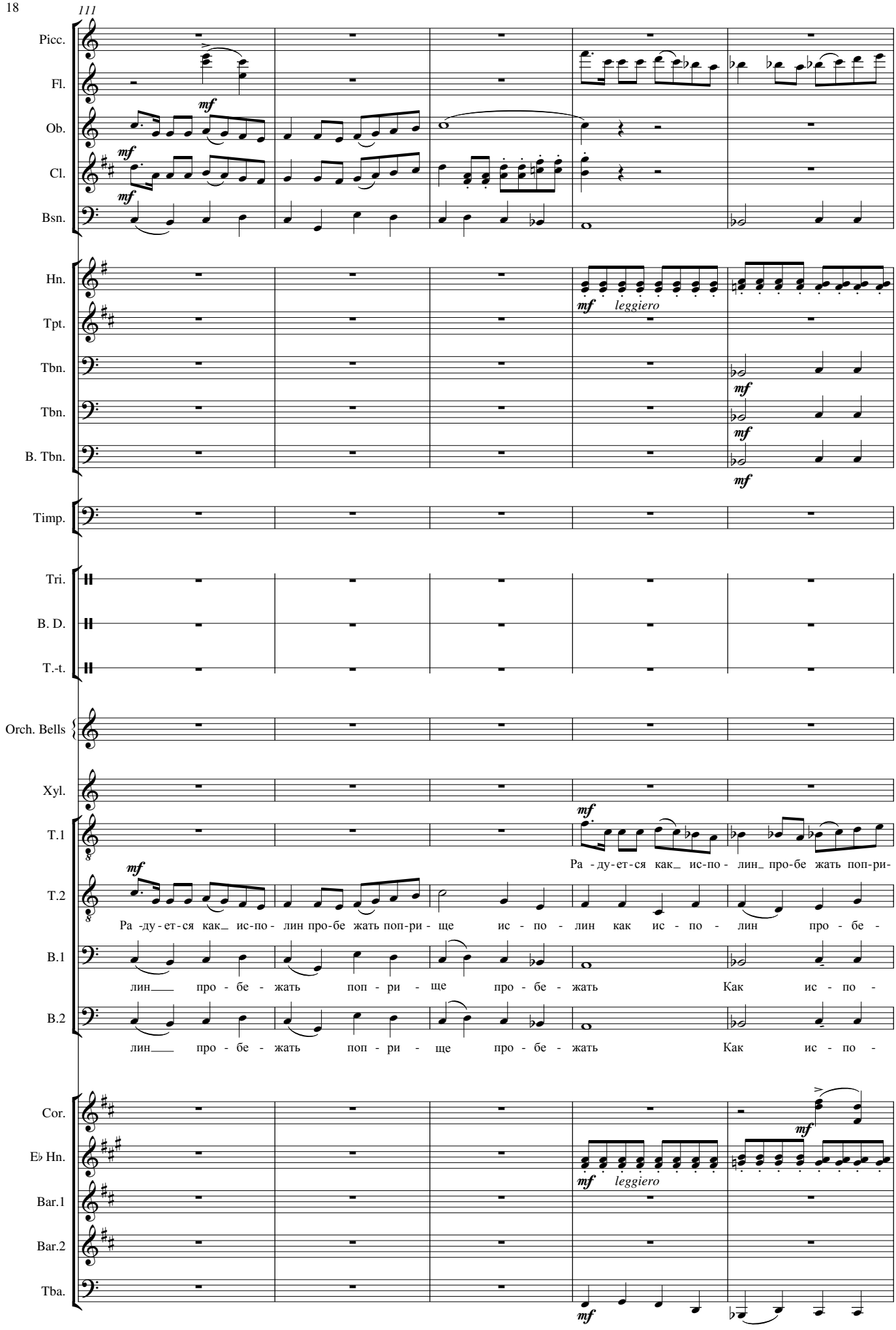
111
Picc.
Fl.
Ob.
Cl.
Bsn.
Hn.
Tpt.
Tbn.
Tbn.
B. Tbn.
Timp.
Tri.
B. D.
T.-t.
Orch. Bells
Xyl.
T.1
T.2
B.1
B.2
Cor.
E♭ Hn.
Bar.1
Bar.2
Tba.
mf
leggiero
Ра -ду-ет-ся как_ ис-по- лин_ про-бе жать поп-ри-
Ра -ду-ет-ся как_ ис-по- лин про-бе жать поп-ри- ще ис - по - лин как ис - по - лин про - бе -
лин___ про - бе - жать поп - ри - ще про - бе - жать Как ис - по -
лин___ про - бе - жать поп - ри - ще про - бе - жать Как ис - по -

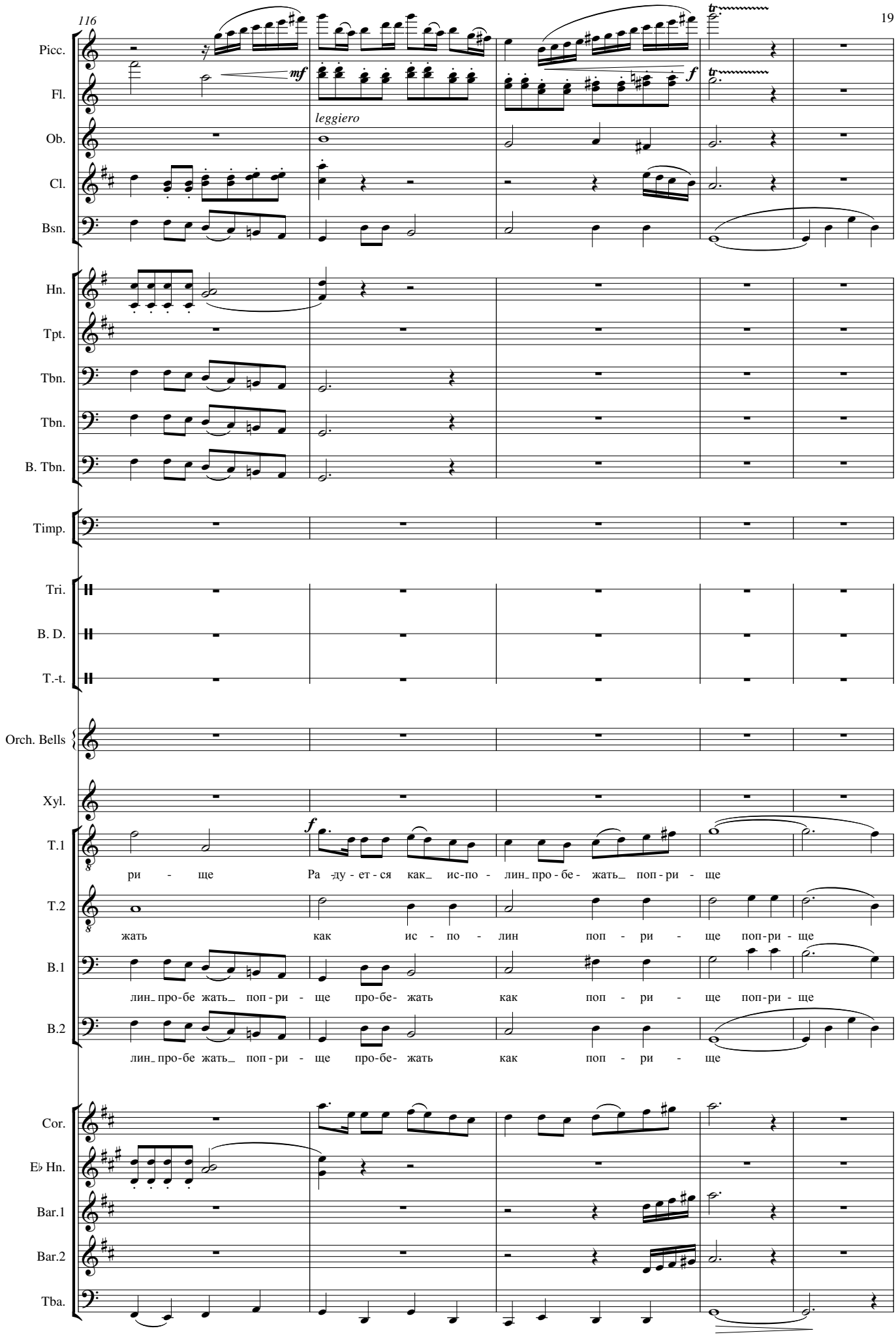
116
Picc.
Fl.
Ob.
Cl.
Bsn.
Hn.
Tpt.
Tbn.
Tbn.
B. Tbn.
Timp.
Tri.
B. D.
T.-t.
Orch. Bells
Xyl.
T.1
T.2
B.1
B.2
Cor.
E♭ Hn.
Bar.1
Bar.2
Tba.
mf
leggiero
f
tr
ри - ще Ра - ду - ет - ся как_ ис-по - лин_ про - бе - жать_ поп - ри - ще
жать как ис - по - лин поп - ри - ще поп-ри - ще
лин_ про-бе жать_ поп - ри - ще про-бе- жать как поп - ри - ще поп-ри - ще
лин_ про-бе жать_ поп - ри - ще про-бе- жать как поп - ри - ще

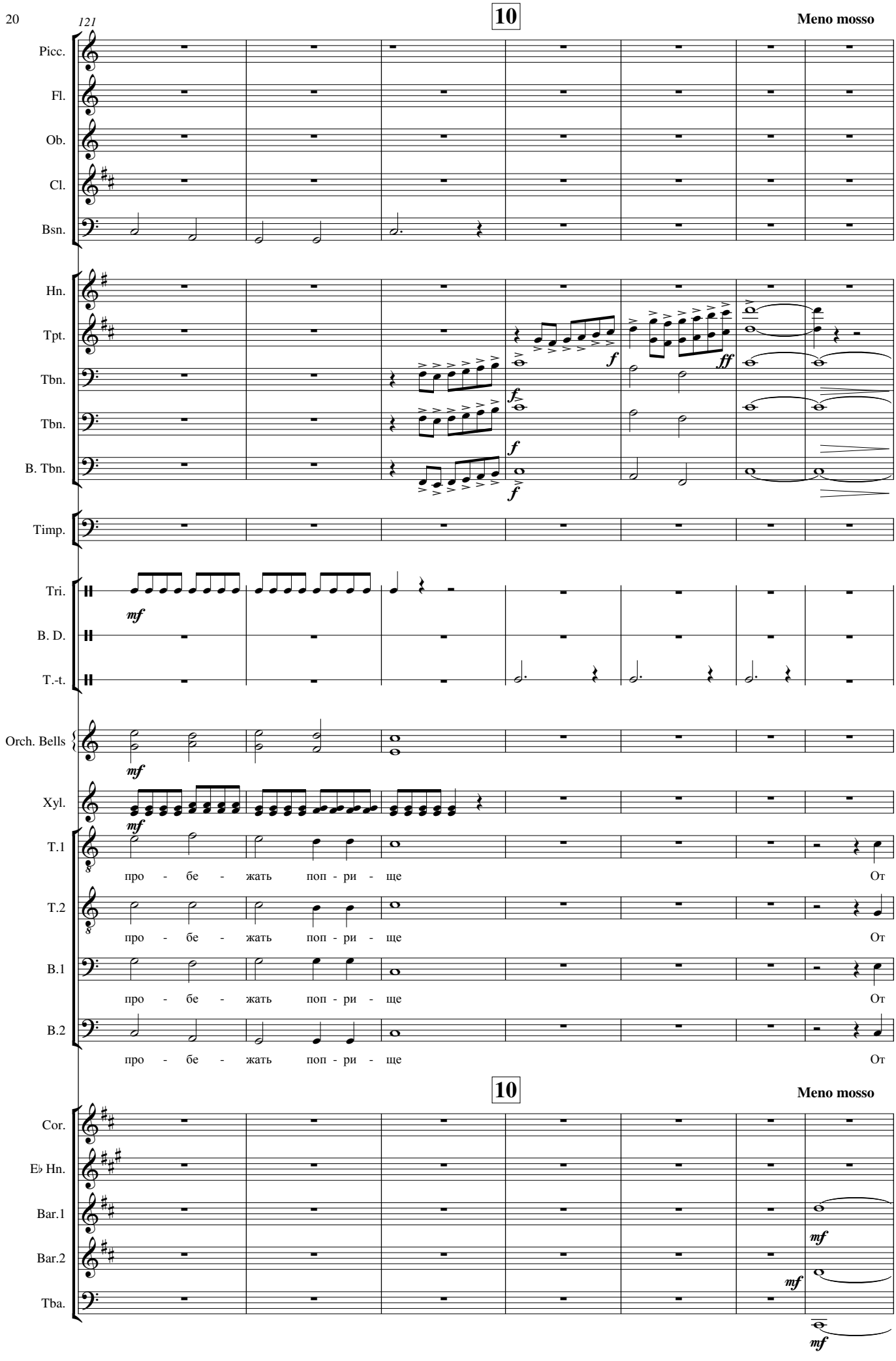
121
10
Meno mosso
Picc.
Fl.
Ob.
Cl.
Bsn.
Hn.
Tpt.
Tbn.
Tbn.
B. Tbn.
Timp.
Tri.
B. D.
T.-t.
Orch. Bells
Xyl.
T.1
T.2
B.1
B.2
про - бе - жать поп - ри - ще От
10
Meno mosso
Cor.
E♭ Hn.
Bar.1
Bar.2
Tba.

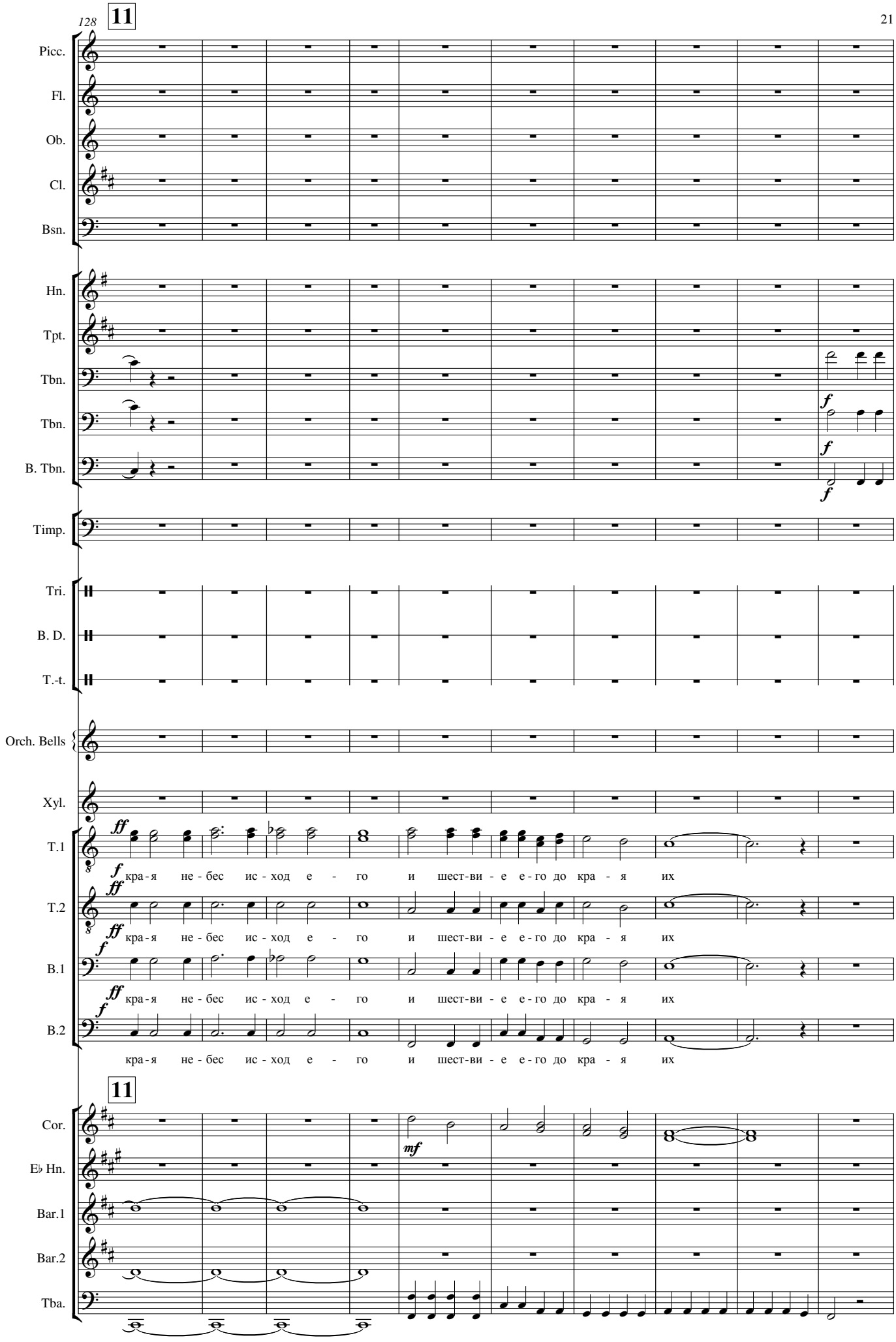
128
11
Picc.
Fl.
Ob.
Cl.
Bsn.
Hn.
Tpt.
Tbn.
Tbn.
B. Tbn.
Timp.
Tri.
B. D.
T.-t.
Orch. Bells
Xyl.
T.1
T.2
B.1
B.2
ff
f
кра - я не - бес ис - ход е - го и шест-ви - е е - го до кра - я их
11
Cor.
E♭ Hn.
Bar.1
Bar.2
Tba.
mf

poco rit.

12

138

Picc.
Fl.
Ob.
Cl.
Bsn.
Hn.
Tpt.
Tbn.
Tbn.
B. Tbn.
Timp.
Tri.
B. D.
T.-t.
Orch. Bells
Xyl.

pocodim.

T.1 — *Ipocodim.* нич - то не ук - ры - то
T.2 — *Ipocodim.* нич - то не ук - ры - то
B.1 — *Ipocodim.* нич - то не ук - ры - то
B.2 — И нич - то не ук - ры - то

12

poco rit.

Cor.
E♭ Hn.
Bar.1
Bar.2
Tba.

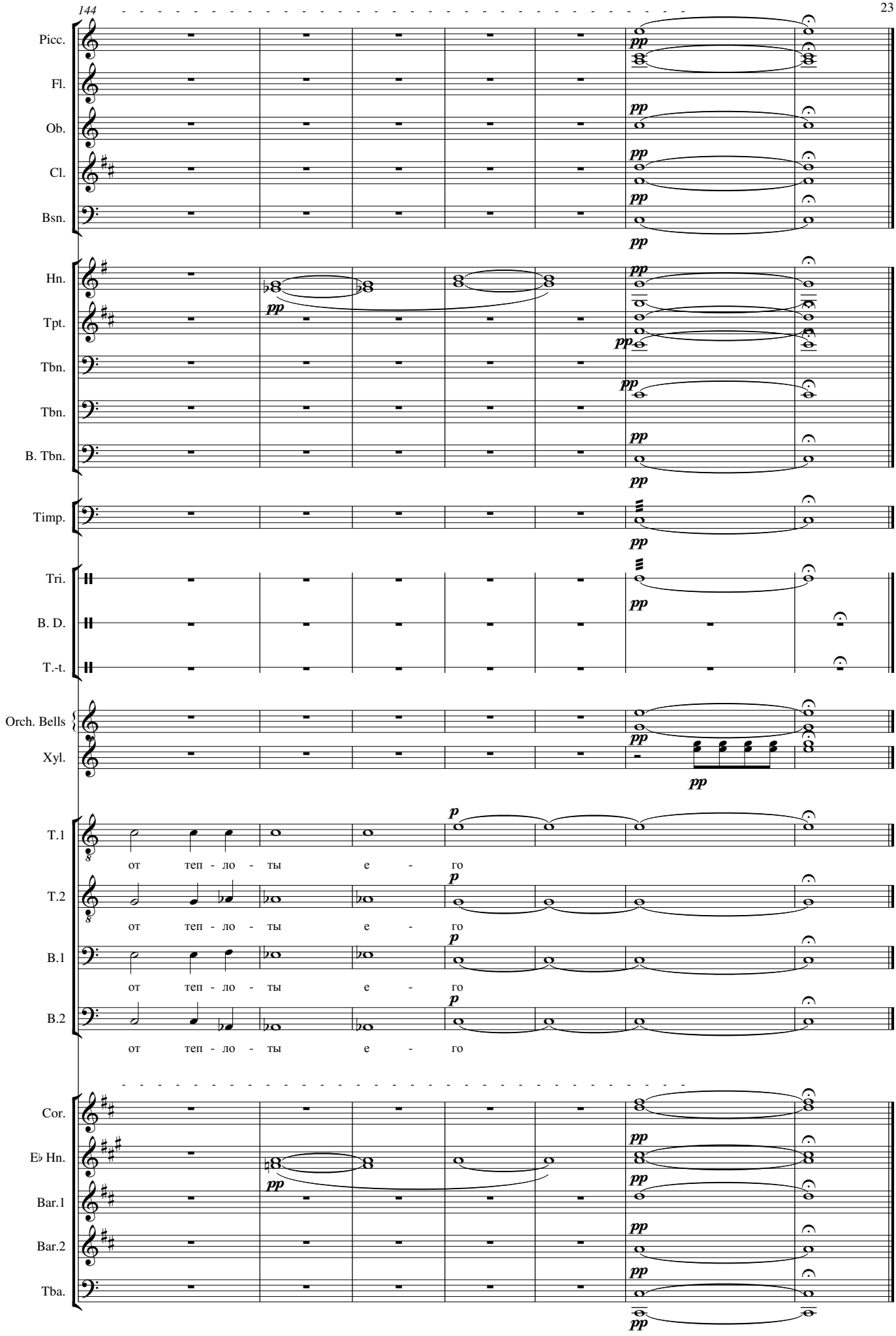
144
Picc.
Fl.
Ob.
Cl.
Bsn.
Hn.
Tpt.
Tbn.
Tbn.
B. Tbn.
Timp.
Tri.
B. D.
T.-t.
Orch. Bells
Xyl.
T.1
от теп - ло - ты е - го
T.2
от теп - ло - ты е - го
B.1
от теп - ло - ты е - го
B.2
от теп - ло - ты е - го
Cor.
E♭ Hn.
Bar.1
Bar.2
Tba.
pp
p