Тенор B II

Видел небо в день воскресный

J. Macy

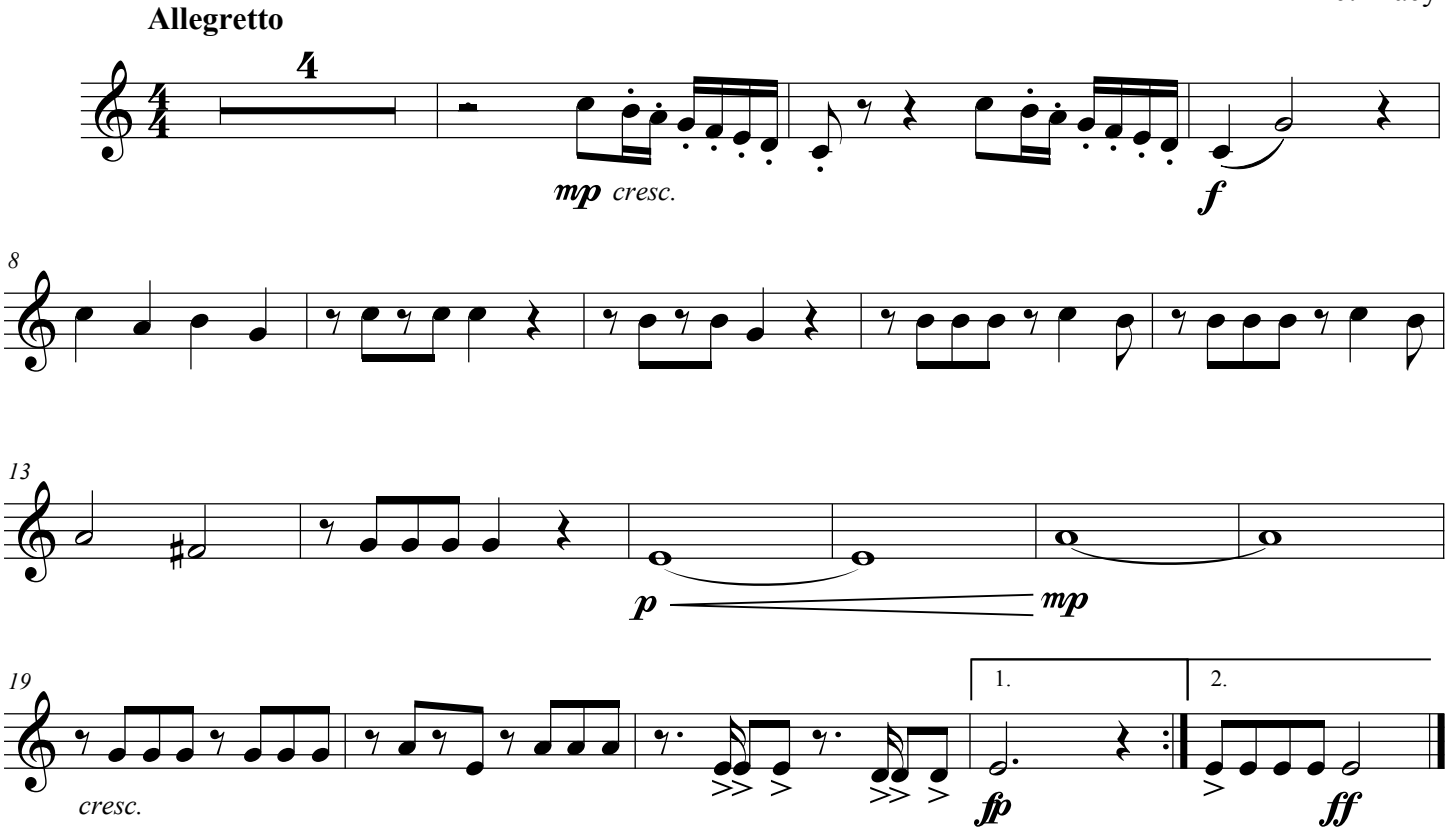

1,2

3