МЫ ПОЙДЕМ, МОЙ ДРУГ, С ТОБОЙ

В. П.

Л. П.
Обработка Л. Петько

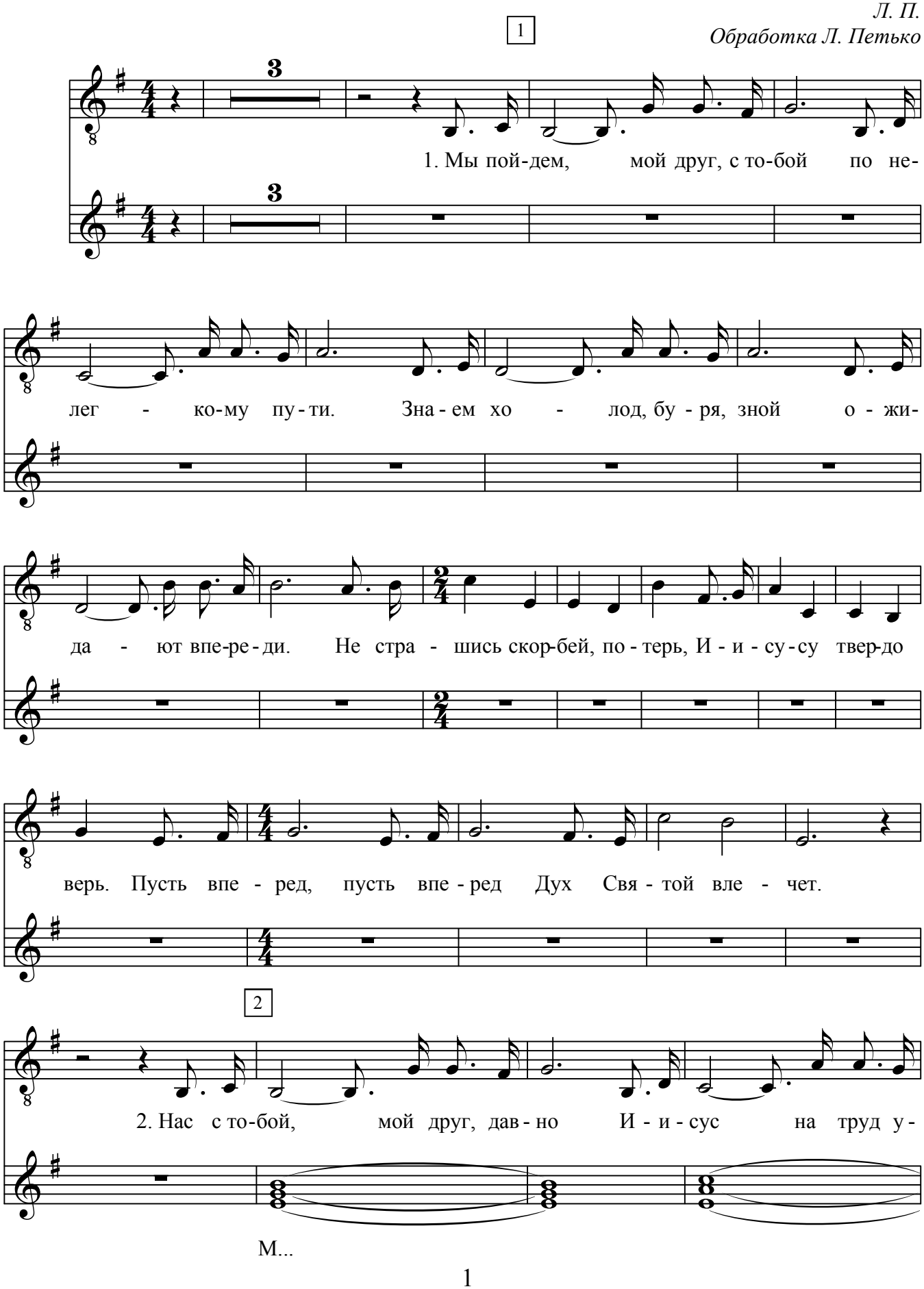

влек. Де - ло со - вер - шать Е - го— на - ша честь и выс - ший

долг. Не о - ста-вит ни - ког - да Все - мо - гу - ще - го ру - ка. Пусть впе-

Не о - ста-вит ни - ког - да Все - мо - гу - ще - го ру - ка.

ред, пусть впе - ред Дух Свя - той вле - чет.

Пусть впе-ред, пусть впе-ред Дух Свя - той вле - чет.

3

3. Мы про - шли у - же не раз че - рез труд - но-стей тис-

3. Мы про - шли у - же не раз че - рез труд - но-стей тис-

ки, да - же в са - мый труд - ный час не сло - ми - лись я и

ки, да - же в са - мый труд - ный час не сло - ми - лись я и

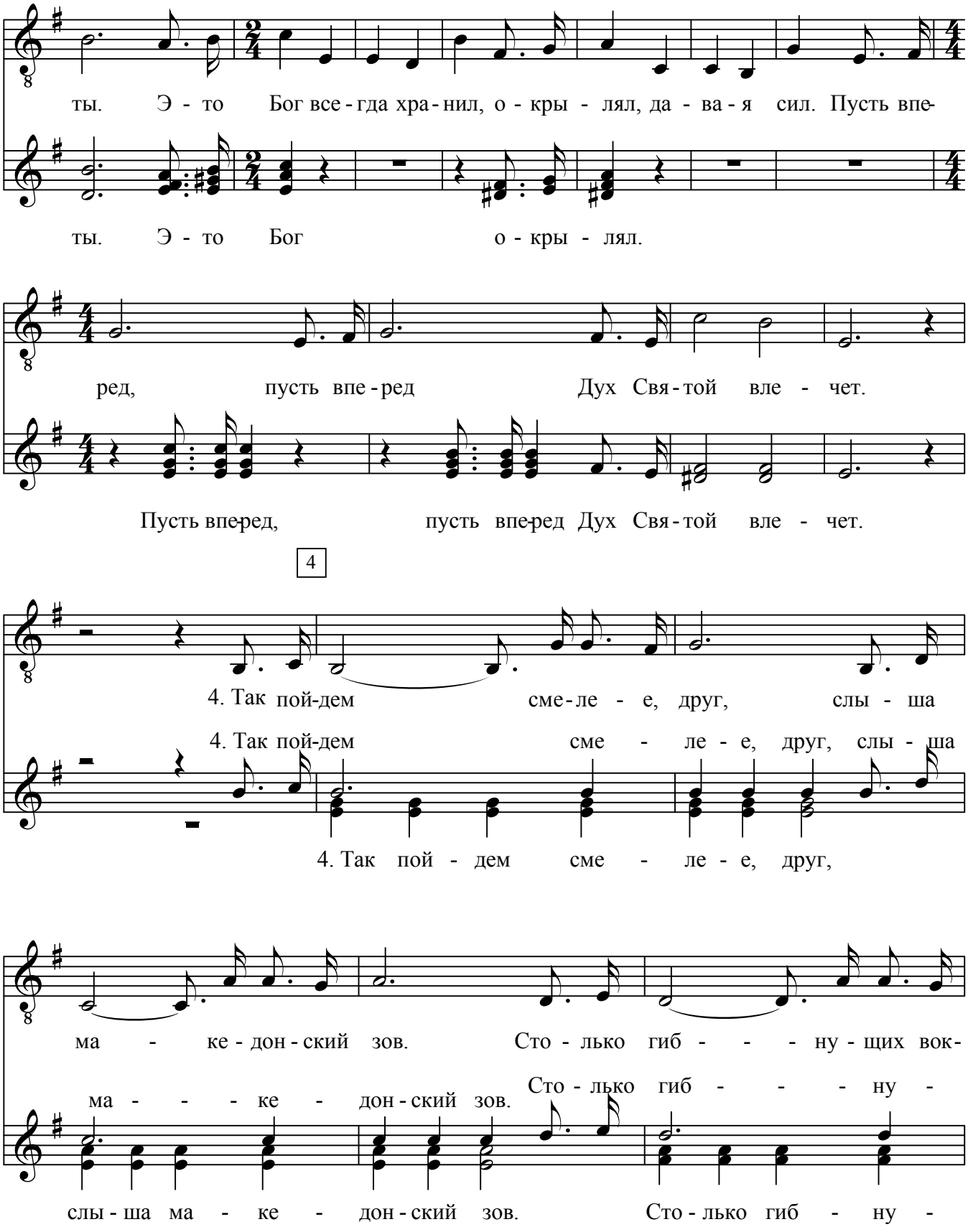
ты. Э - то Бог все - гда хра - нил, о - кры - лял, да - ва - я сил. Пусть впе-
ты. Э - то Бог о - кры - лял.
ред, пусть впе - ред Дух Свя - той вле - чет.
Пусть впе-ред, пусть впе-ред Дух Свя - той вле - чет.
4
4. Так пой-дем сме - ле - е, друг, слы - ша
4. Так пой-дем сме - ле - е, друг, слы - ша
4. Так пой - дем сме - ле - е, друг,
ма - ке - дон - ский зов. Сто - лько гиб - - - ну - щих вок-
ма - - - ке - дон - ский зов. Сто - лько гиб - - - ну -
слы - ша ма - ке - дон - ский зов. Сто - лько гиб - ну -

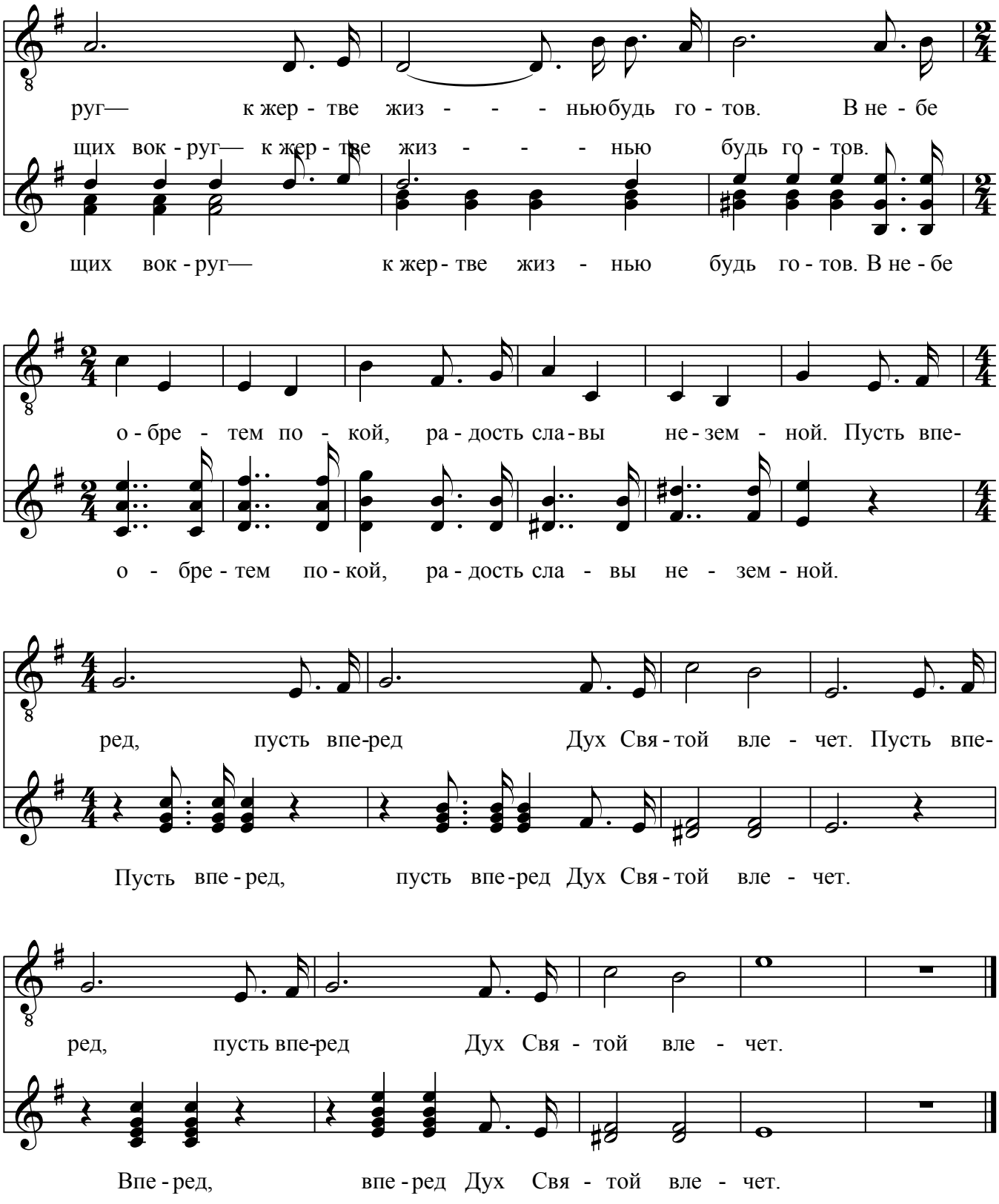
руг— к жер - тве жиз - - - ньюбудь го - тов. В не - бе
щих вок - руг— к жер - тве жиз - - - нью будь го - тов.
щих вок - руг— к жер - тве жиз - нью будь го - тов. В не - бе
о - бре - тем по - кой, ра - дость сла - вы не - зем - ной. Пусть впе-
о - бре - тем по - кой, ра - дость сла - вы не - зем - ной.
ред, пусть впе-ред Дух Свя - той вле - чет. Пусть впе-
Пусть впе - ред, пусть впе - ред Дух Свя - той вле - чет.
ред, пусть впе-ред Дух Свя - той вле - чет.
Впе - ред, впе - ред Дух Свя - той вле - чет.