Беглость. Упражнение 1

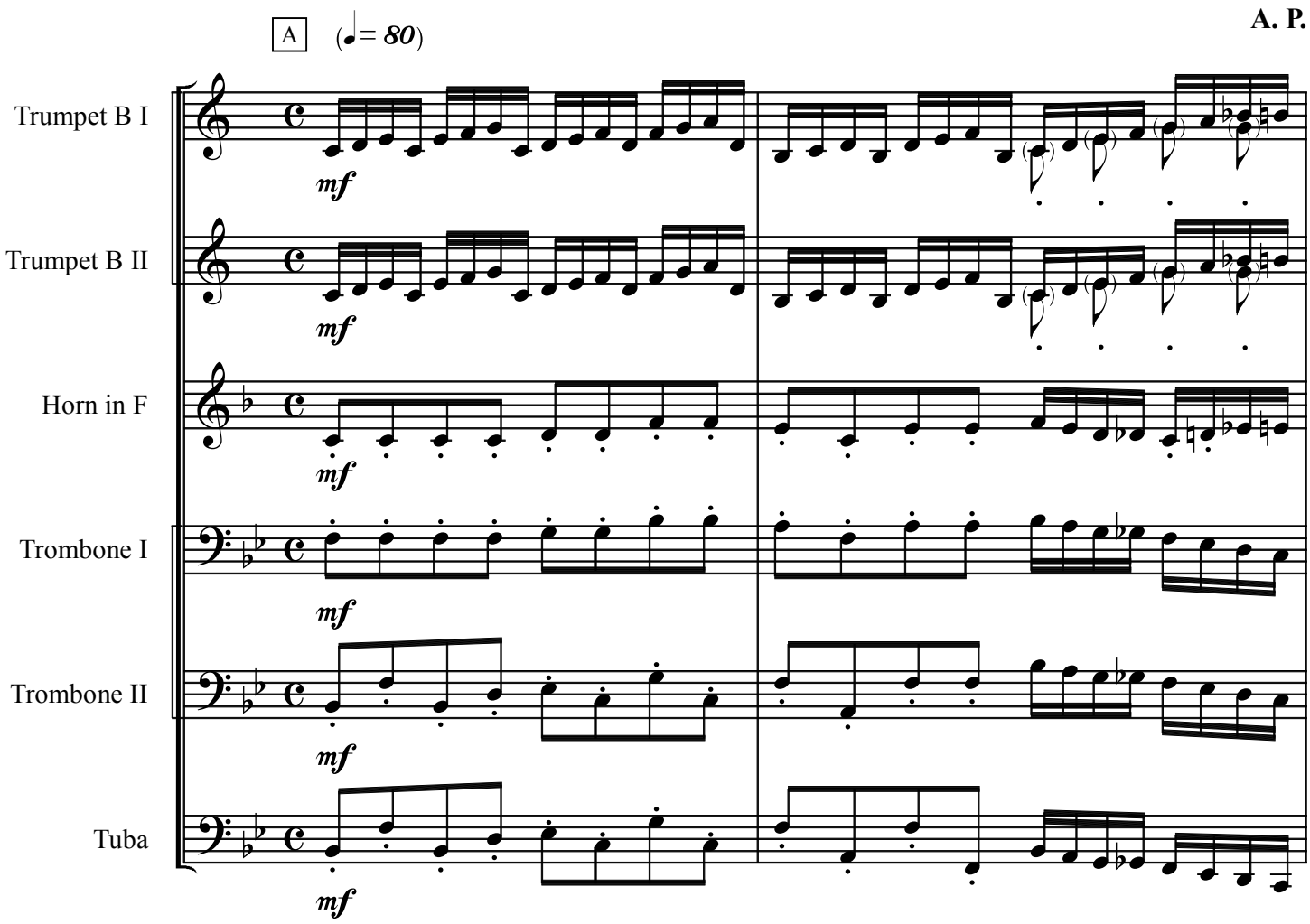

Цель упражнения:
размеренное, равномерное, свободное от часто присущей зажатости движение 16-ми нотами в разных отрезках диапазона инструмента.

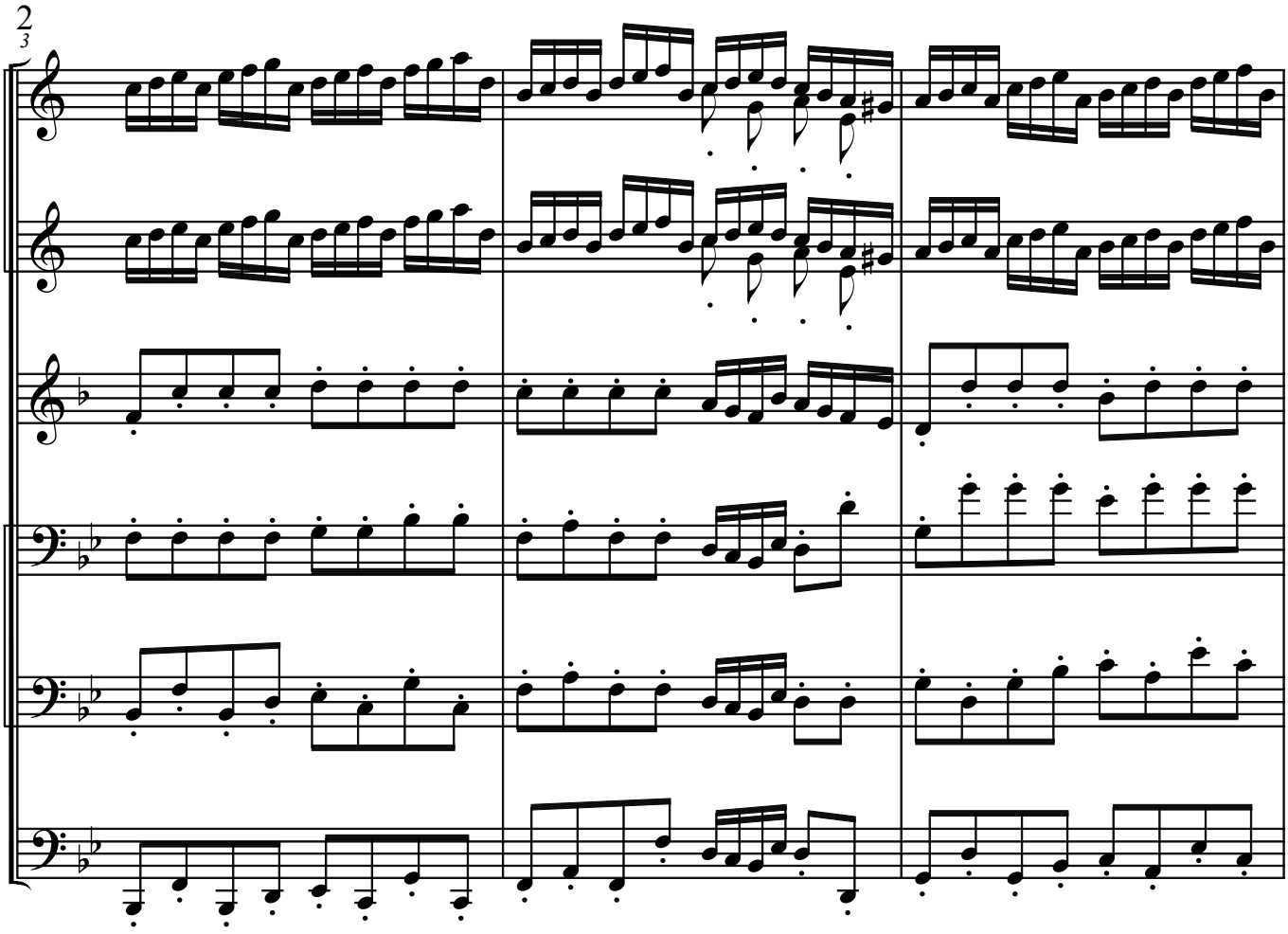

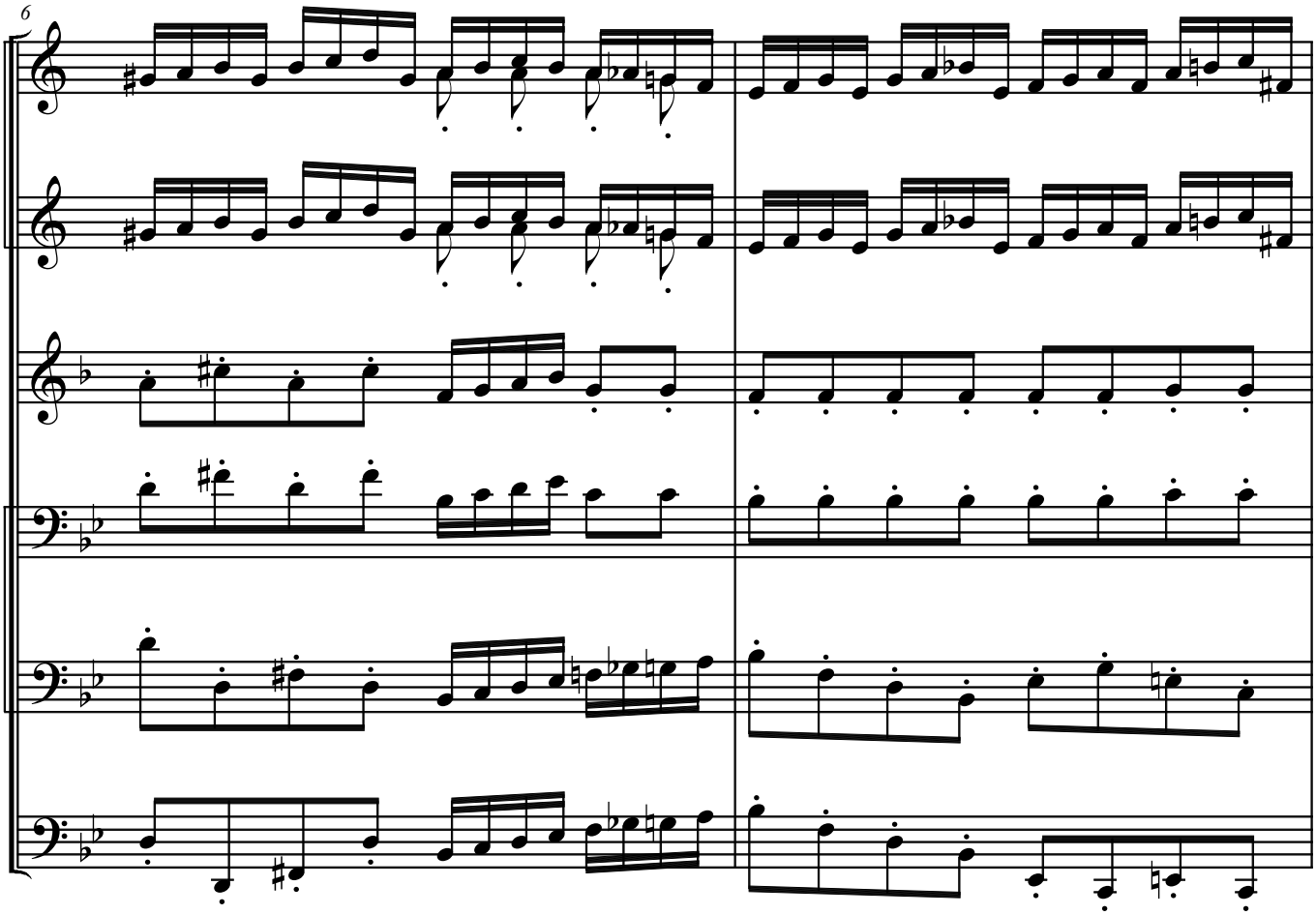

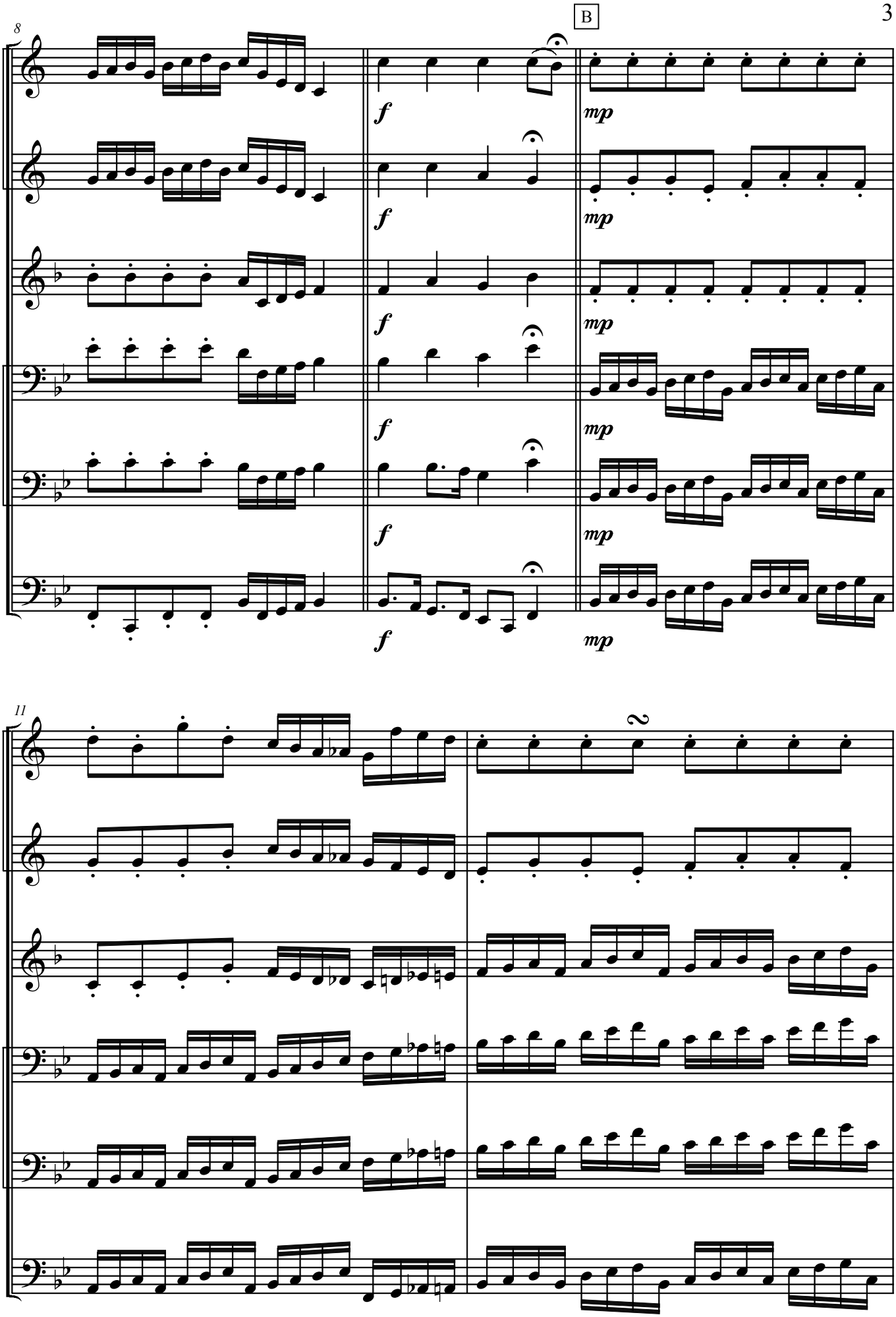
B
8
f
mp
11
2

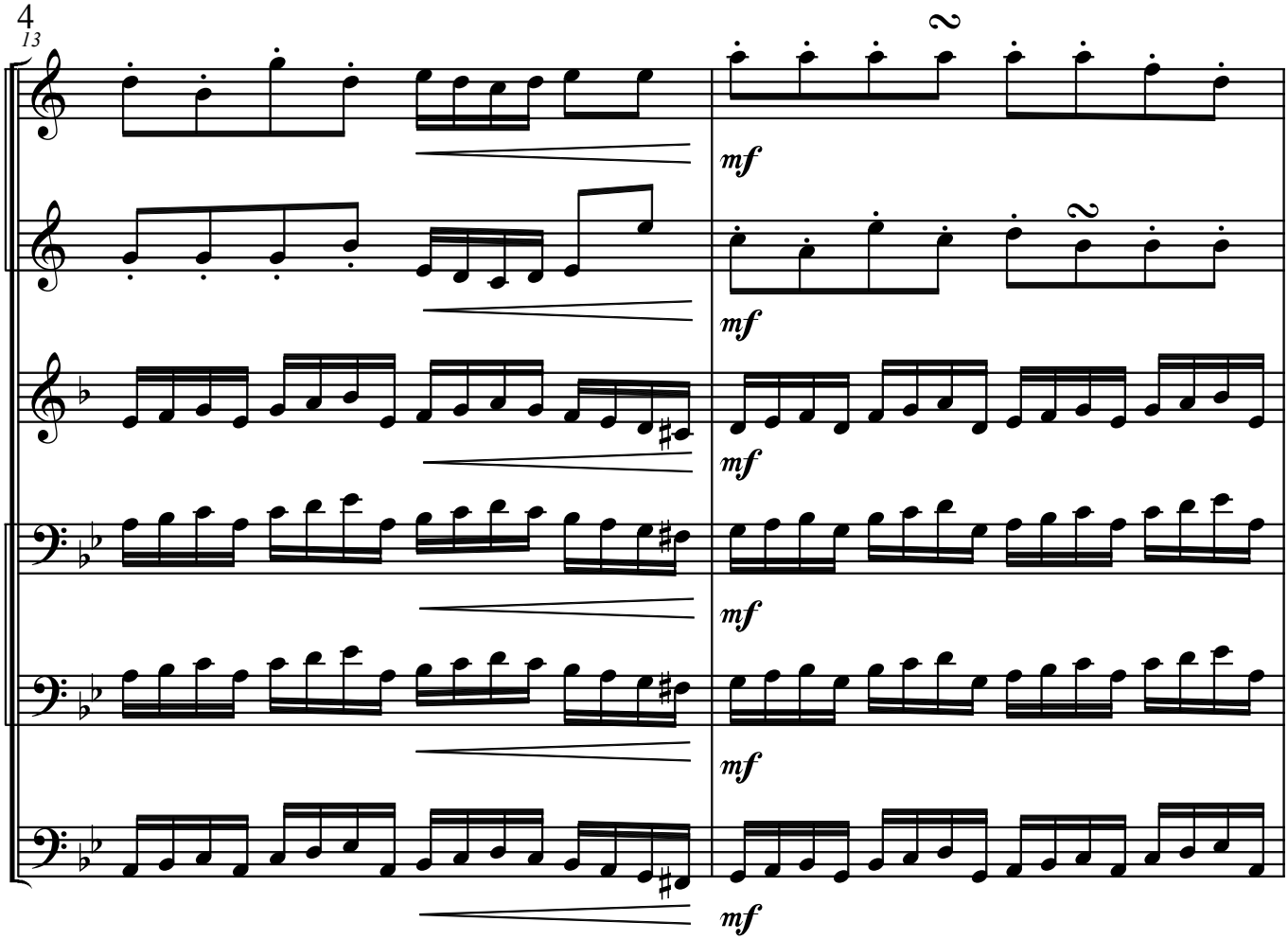
13
2
mf
mf
mf
mf
mf

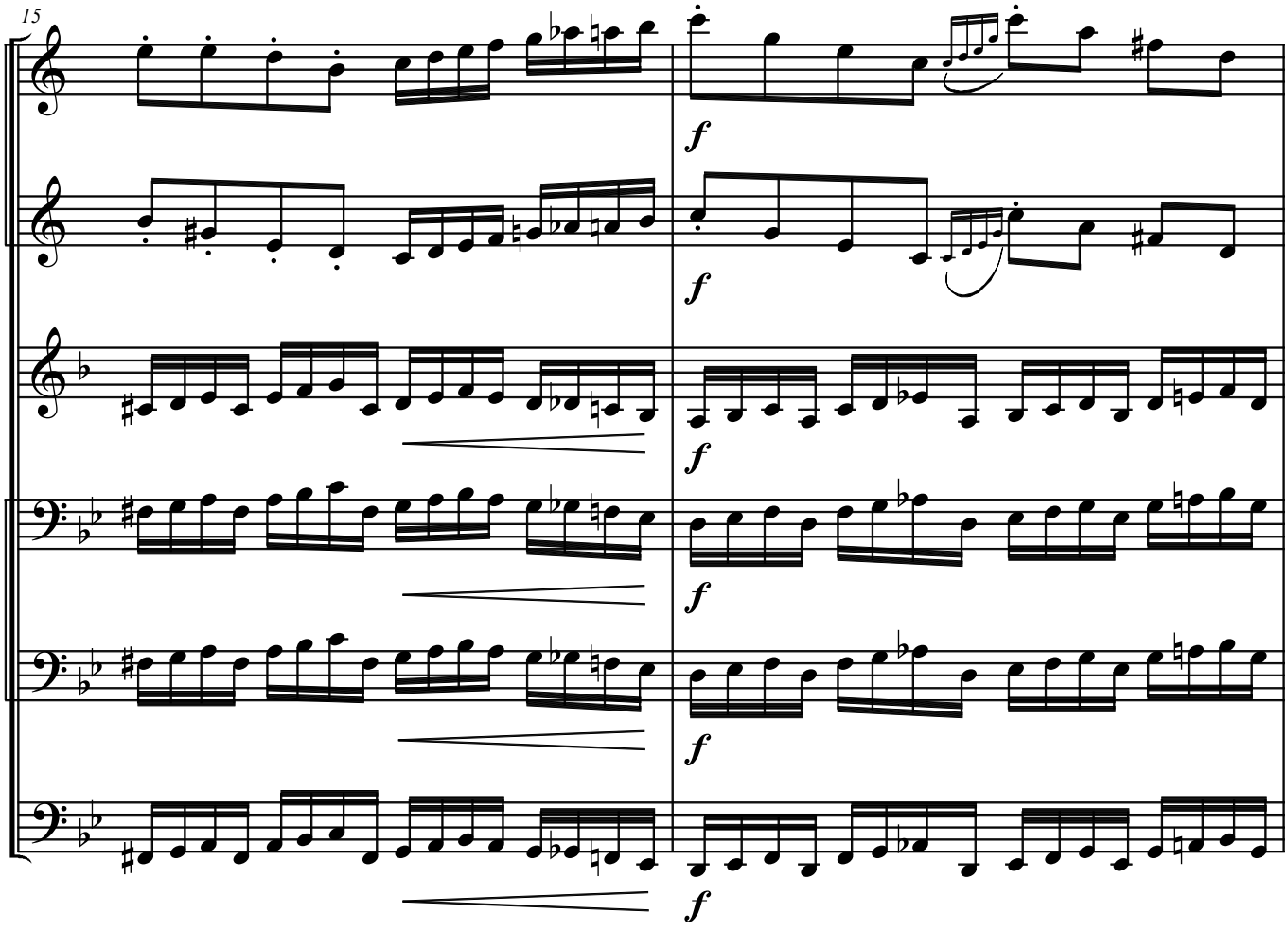
15
f
f
f
f
f

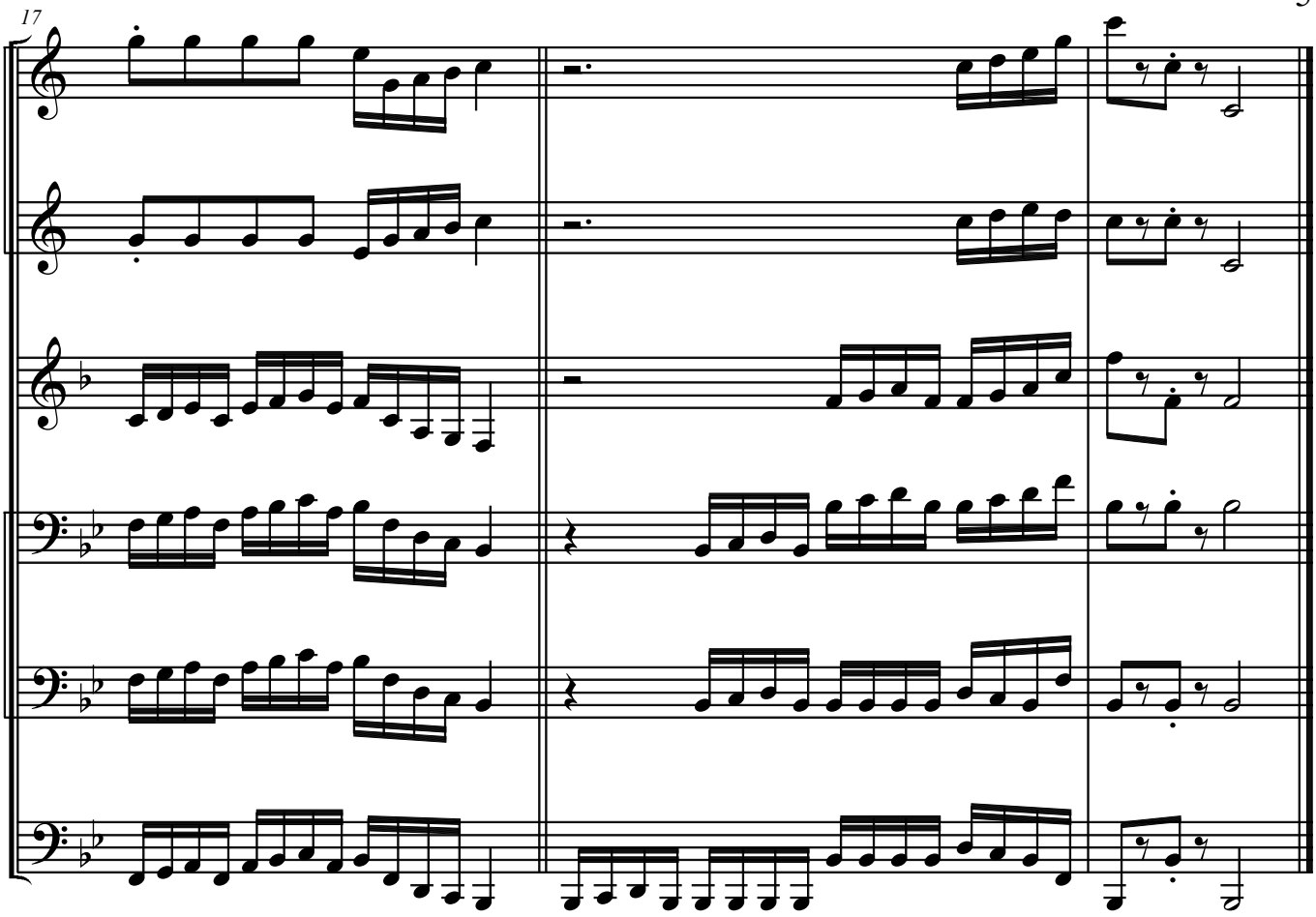
17