ВЕЛИКИЙ ТВОРЕЦ

Перевод Е. Пушкова

I. Maior

Обработка А. Бабенко

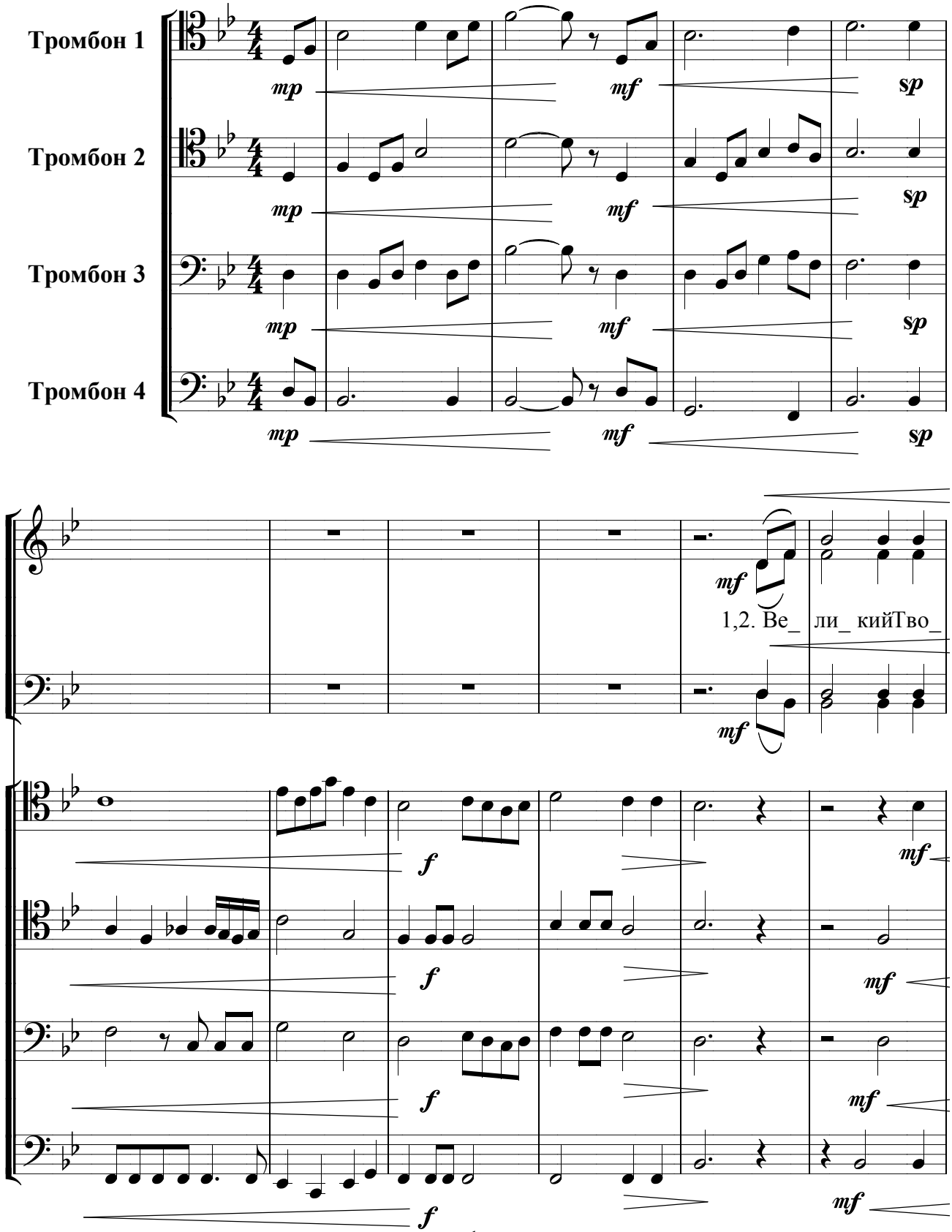

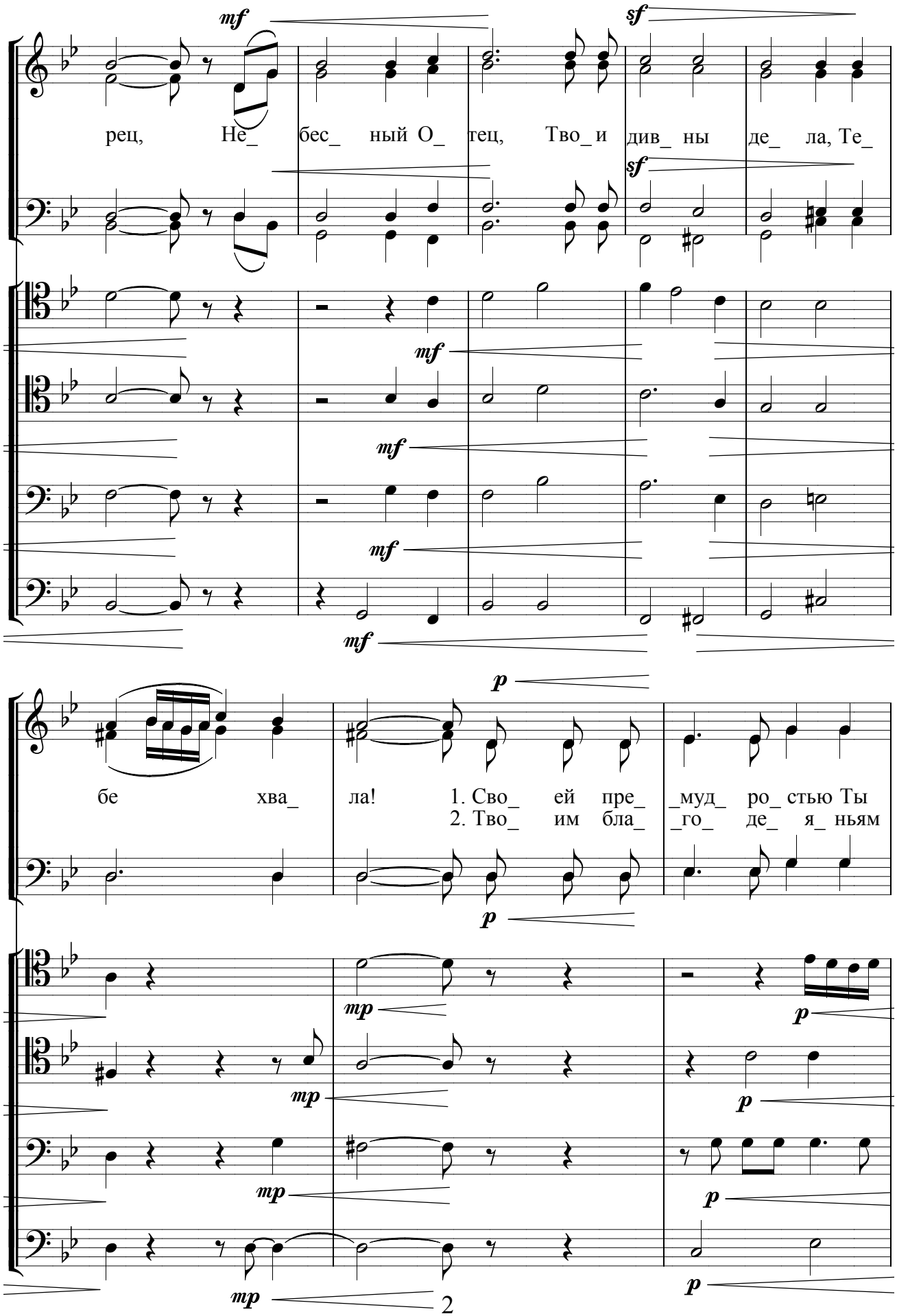
mf
sf
рец, Не_ бес_ ный О_ тец, Тво_ и див_ ны де_ ла, Те_
mf
mf
mf
mf
p
бе хва_ ла! 1. Сво_ ей пре_ _муд_ ро_ стью Ты
2. Тво_ им бла_ _го_ де_ я_ ньям
p
mp
p
mp
p
mp
p
mp
p

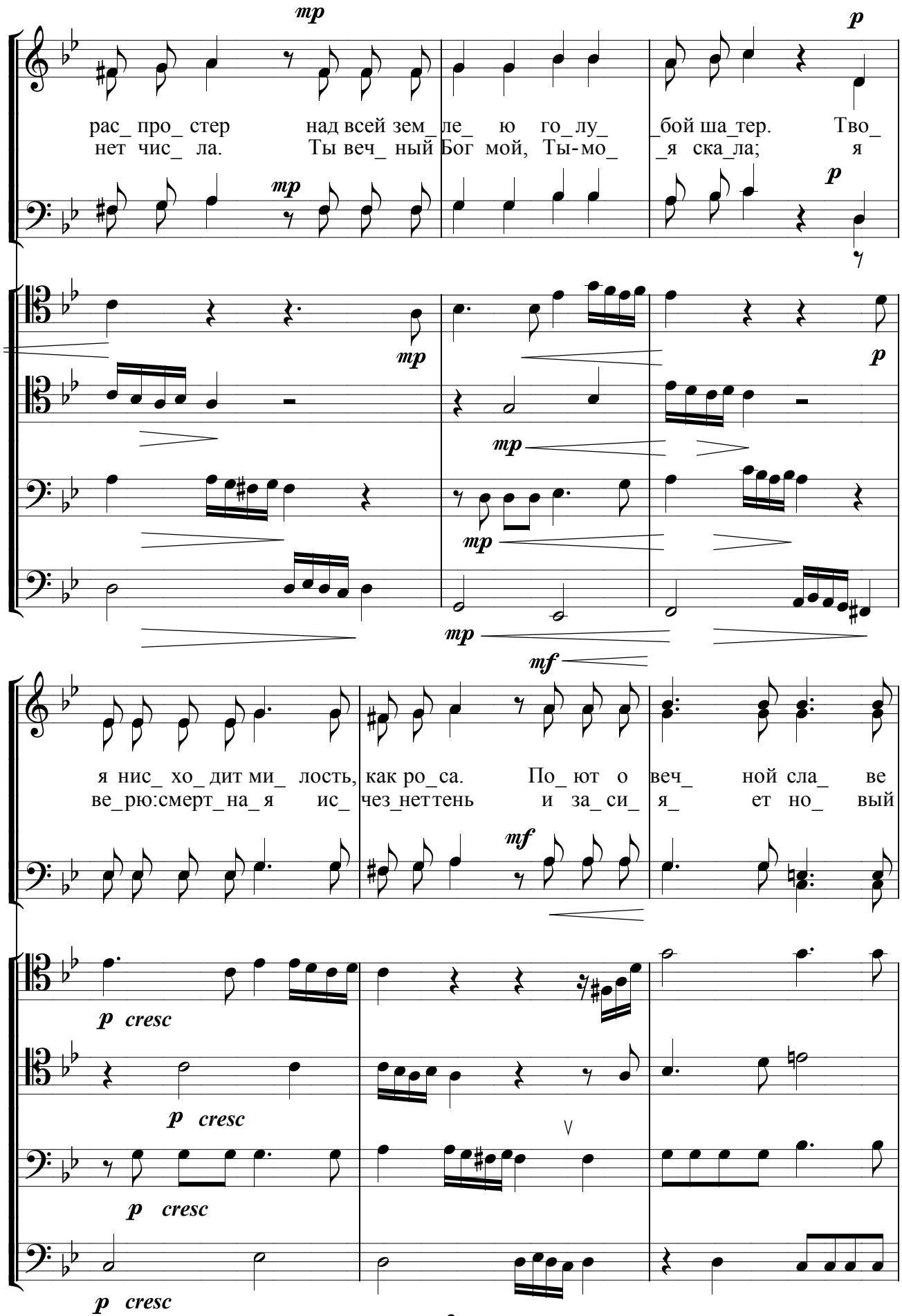
mp
p
рас_ про_ стер над всей зем_ ле_ ю го_ лу_ _бой ша_тер. Тво_
нет чис_ ла. Ты веч_ ный Бог мой, Ты-мо_ _я ска_ла; я
mp
p
mp
p
mp
mp
mp
mf
я нис_ хо_ дит ми_ лость, как ро_ са. По_ ют о веч_ ной сла_ ве
ве_рю:смерт_на_я ис_ чез_нет тень и за_ си_ я_ ет но_ вый
mf
p cresc
p cresc
p cresc
p cresc

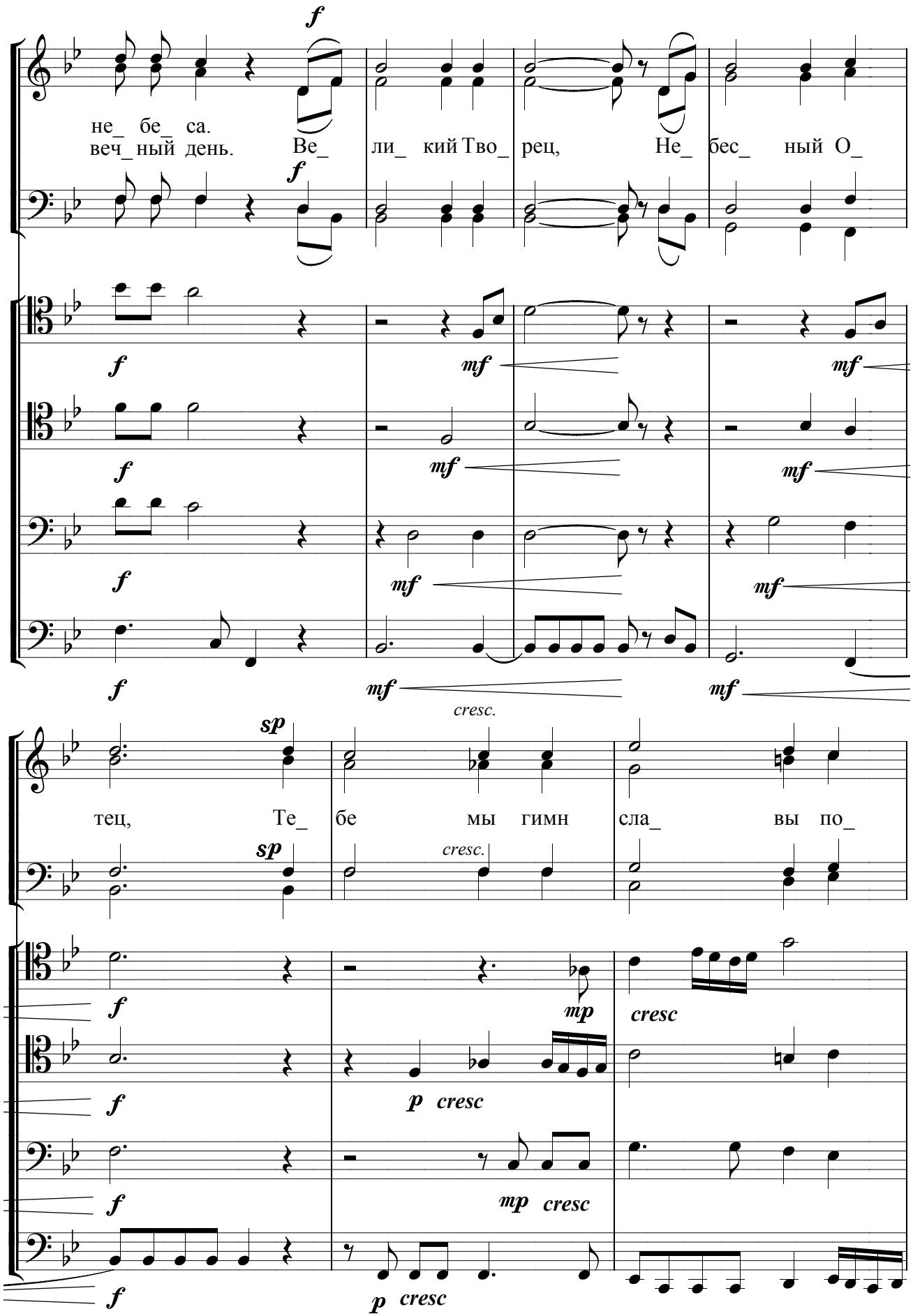
не_ бе_ са.
веч_ный день. Ве_ ли_ кий Тво_ рец, Не_ бес_ ный О_
тец, Те_ бе мы гимн сла_ вы по_
f
mf
sp
cresc.
mp
cresc
p cresc
mp cresc
p cresc

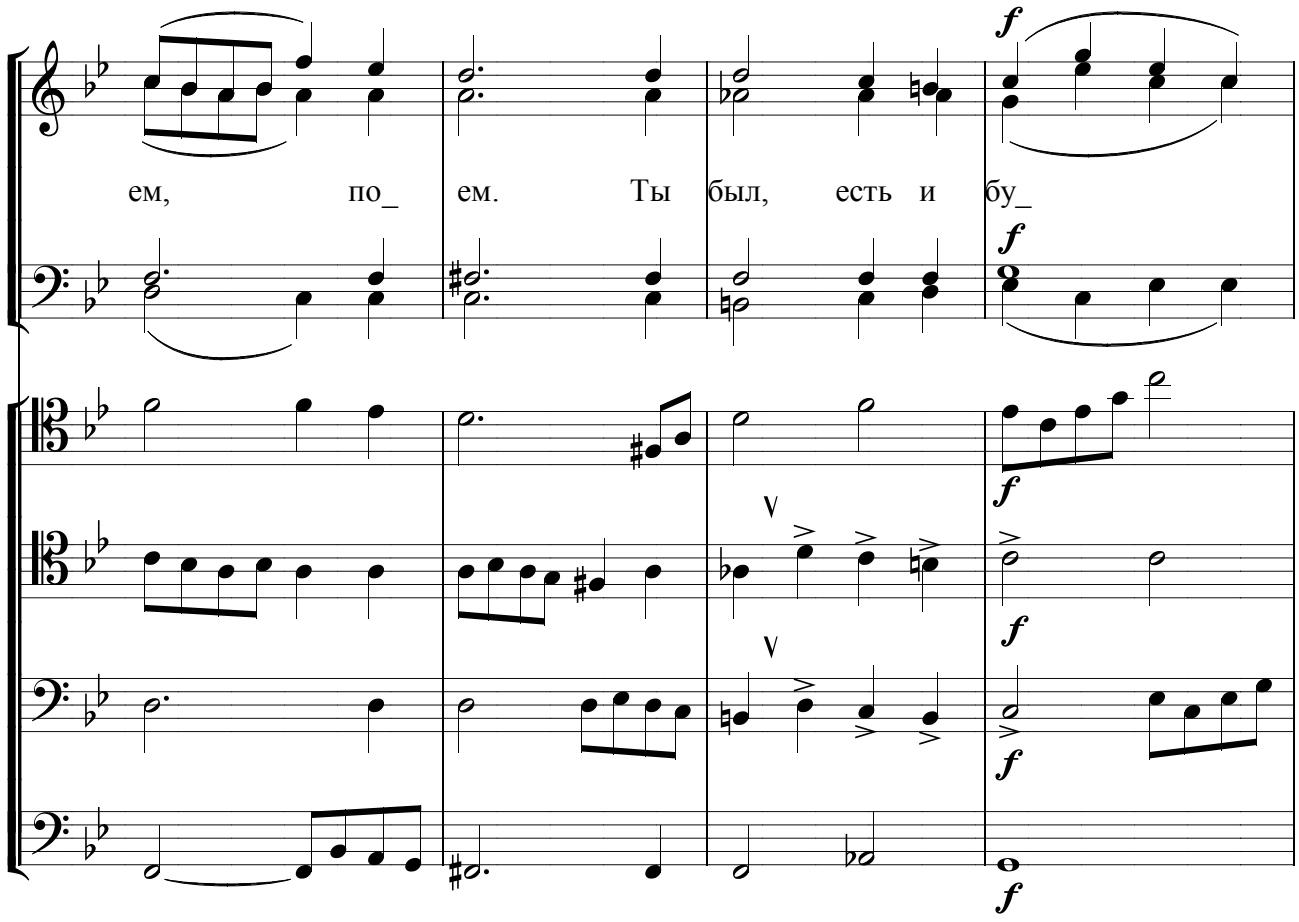
ем, по_ ем. Ты был, есть и бу_
f

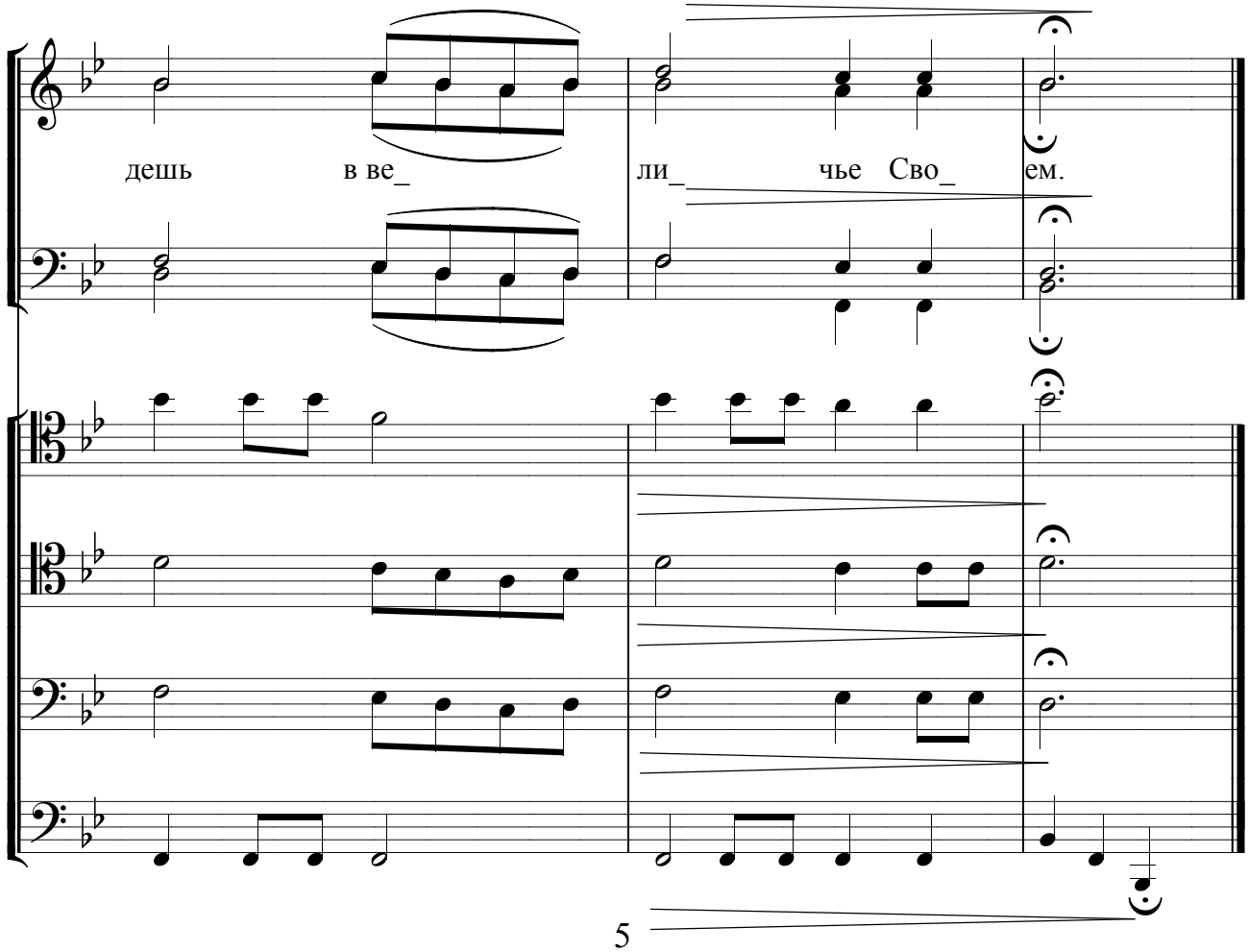
дешь в ве_ ли_ чье Сво_ ем.