На море ураган

П. Ляшенко

М. Парафейник
Инструментовка А. Бабенко

Moderato sostenuto

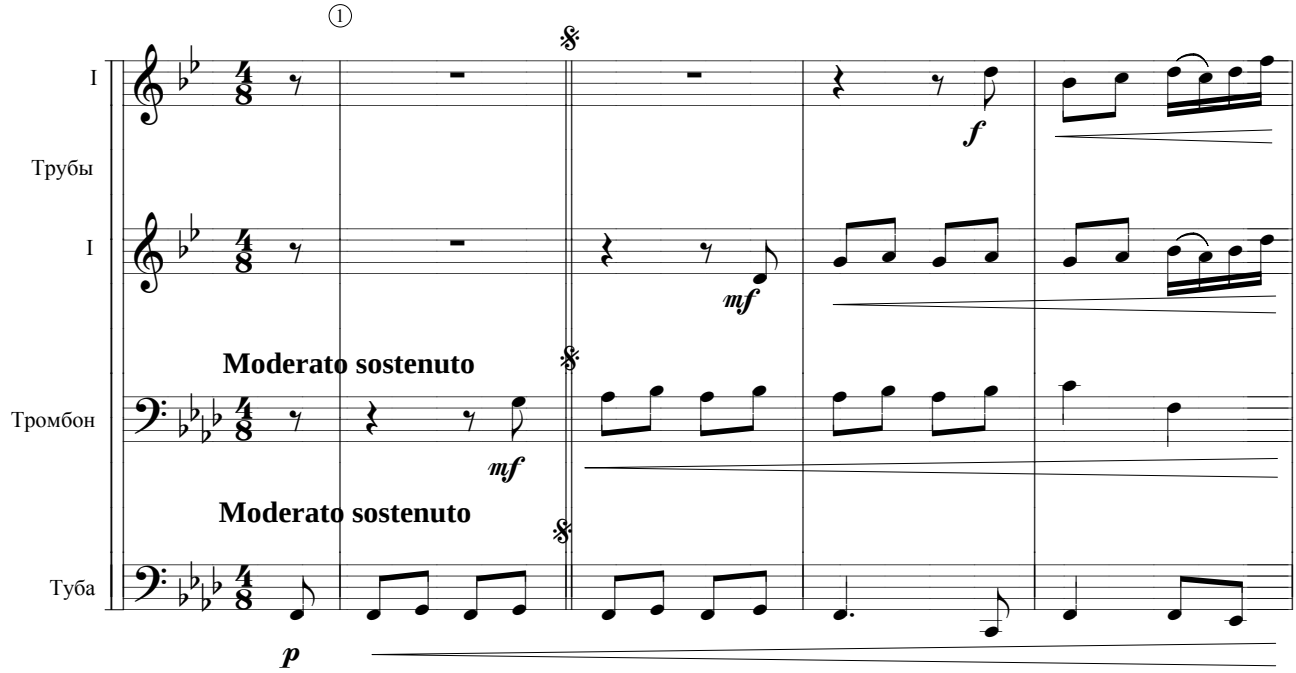

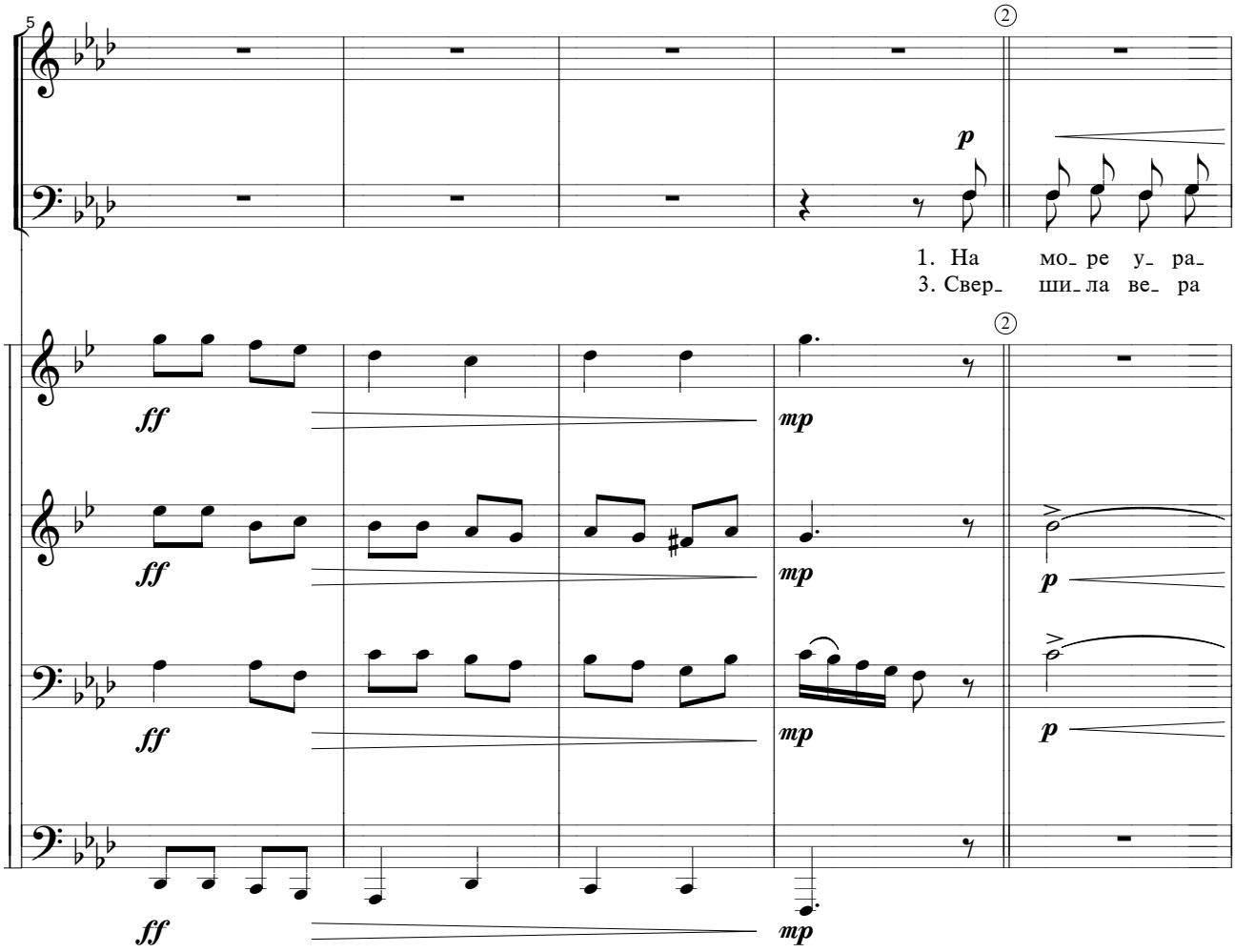

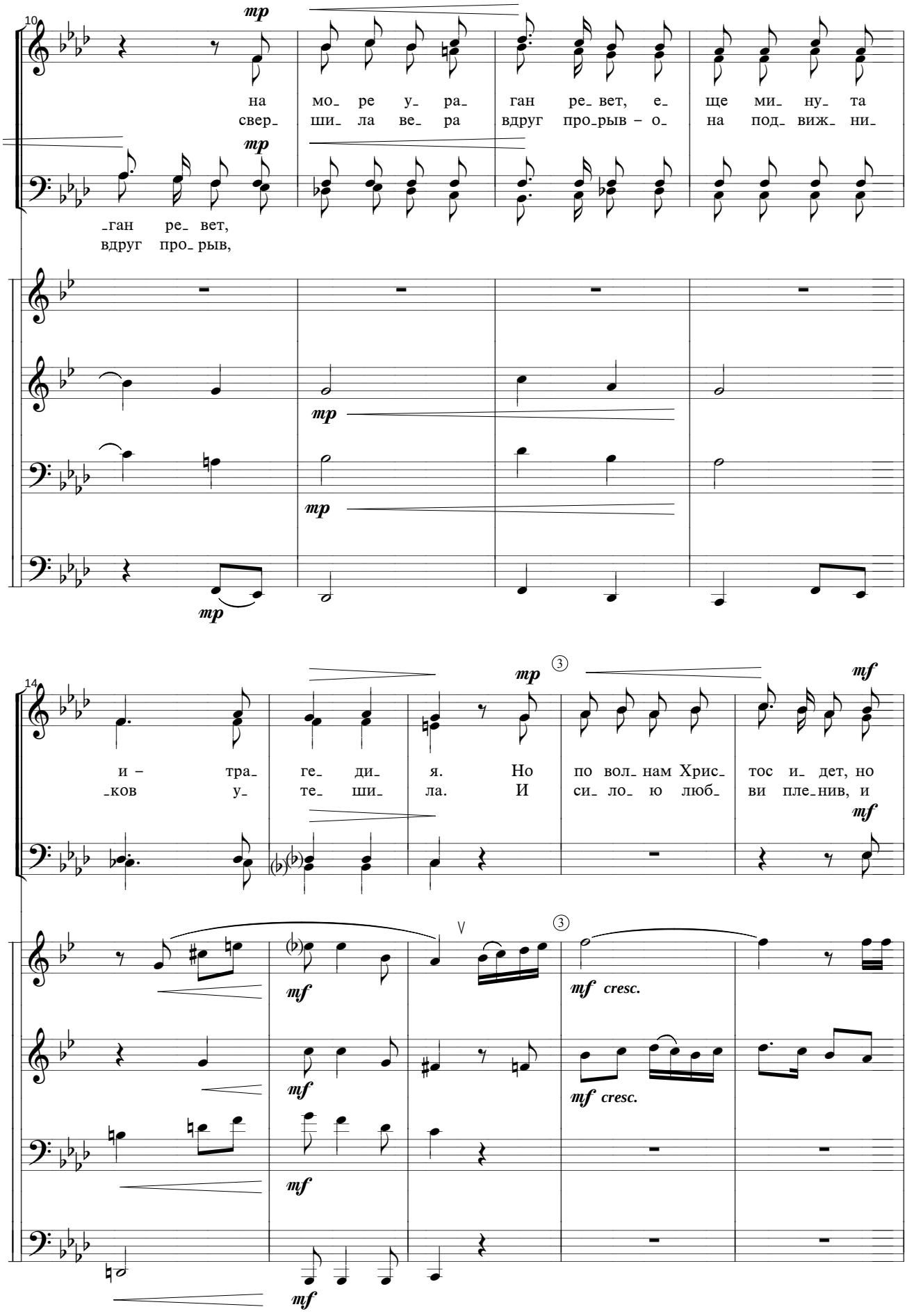
10
mp
на мо_ре у_ра_ган ре_вет, е_ще ми_ну_та
свер_ши_ла ве_ра вдруг про_рыв – о_на под_виж_ни_
_ган ре_вет,
вдруг про_рыв,
mp
mp
mp
14
mp
③
mf
и – тра_ге_ди_я. Но по вол_нам Хрис_тос и_дет, но
_ков у_те_ши_ла. И си_ло_ю люб_ви пле_нив, и
mf
mf
mf cresc.
mf
mf cresc.
mf

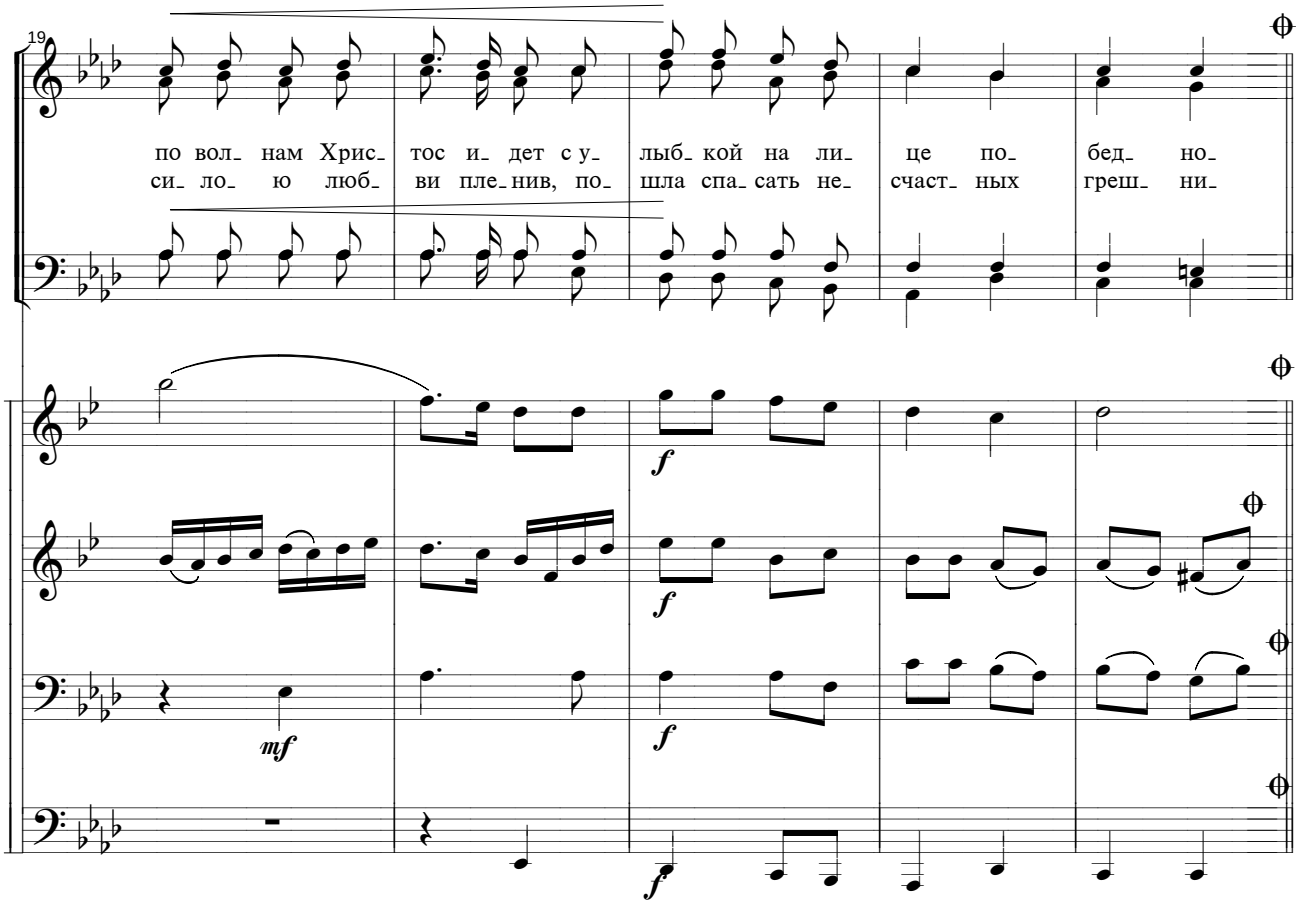
19
по вол_ нам Хрис_ тос и_ дет с у_ лыб_ кой на ли_ це по_ бед_ но_
си_ ло_ ю люб_ ви пле_нив, по_ шла спа_сать не_ счаст_ных греш_ ни_
f
f
mf
f
f

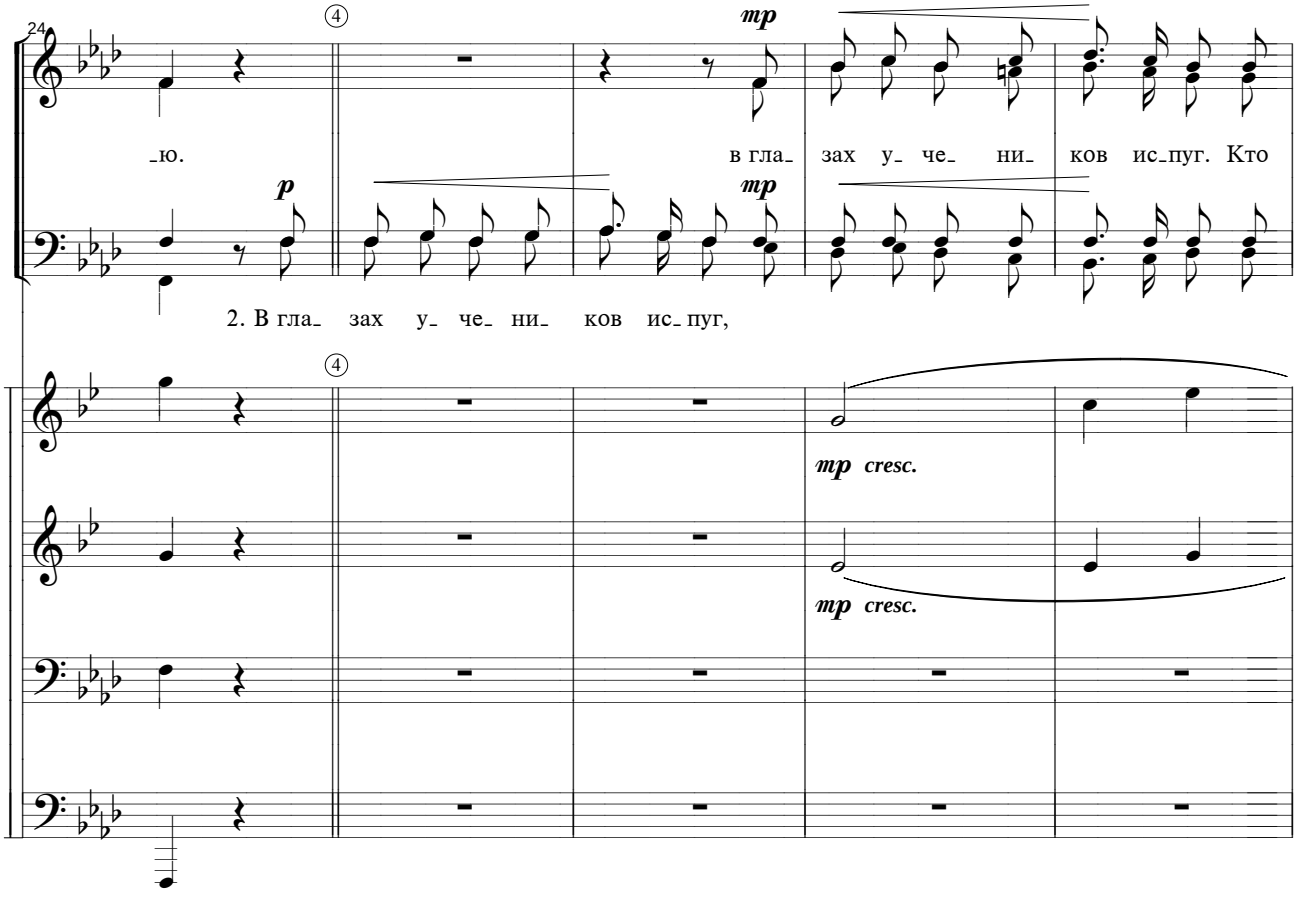
24
④
mp
_ю.
в гла_ зах у_ че_ ни_ ков ис_пуг. Кто
p
mp
2. В гла_ зах у_ че_ ни_ ков ис_пуг,
④
mp cresc.
mp cresc.

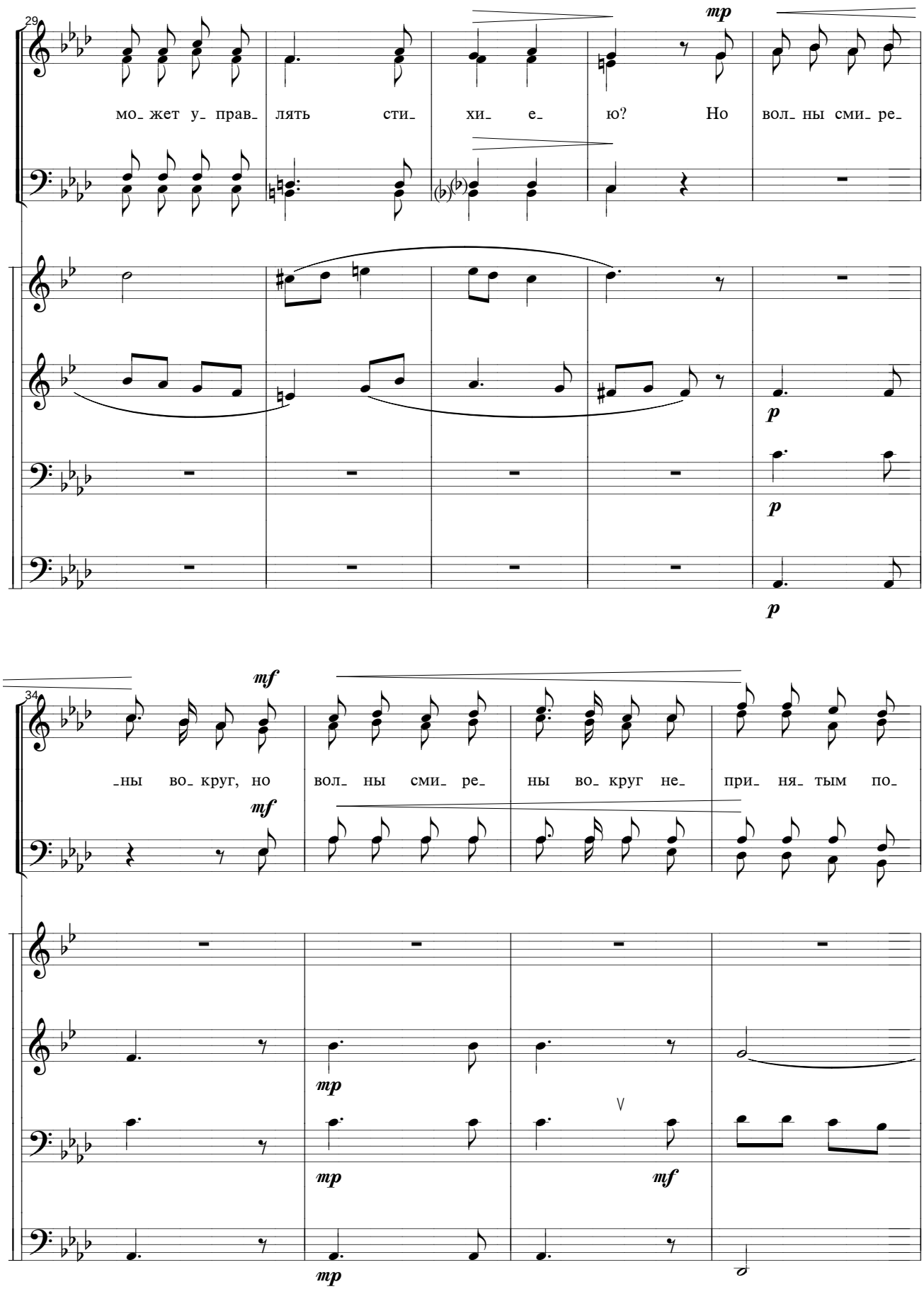
29
mp
мо_ жет у_ прав_ лять сти_ хи_ е_ ю? Но вол_ ны сми_ ре_
p
p
p
34
mf
_ны во_ круг, но вол_ ны сми_ ре_ ны во_ круг не_ при_ ня_ тым по_
mf
mp
mp
mp
mf
mp

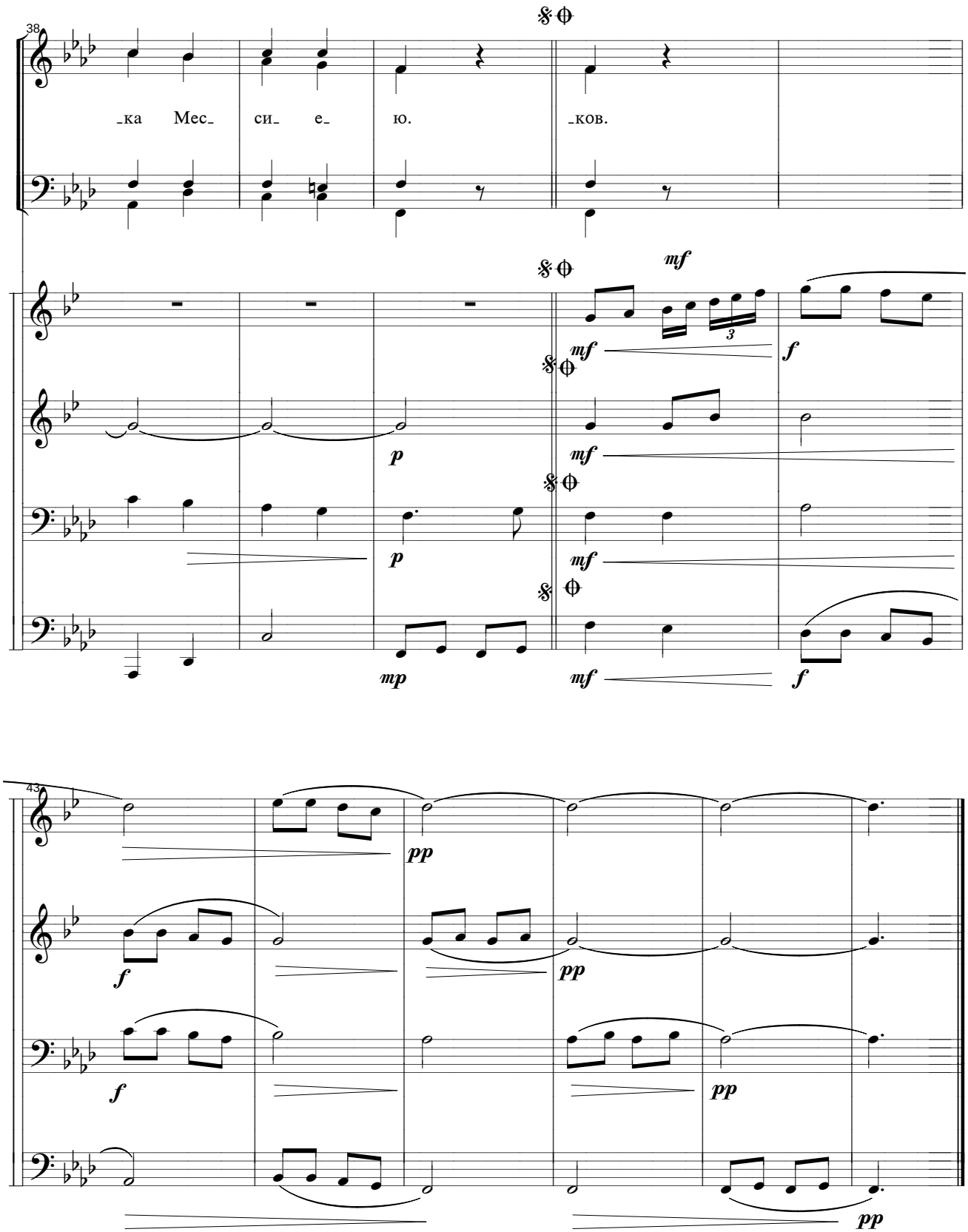
38
ка Мес си_ е_ ю. _ков.
mf
mf
f
p
mf
p
mf
mp
mf
f
43
pp
f
pp
f
pp
pp