В вышине под небесами

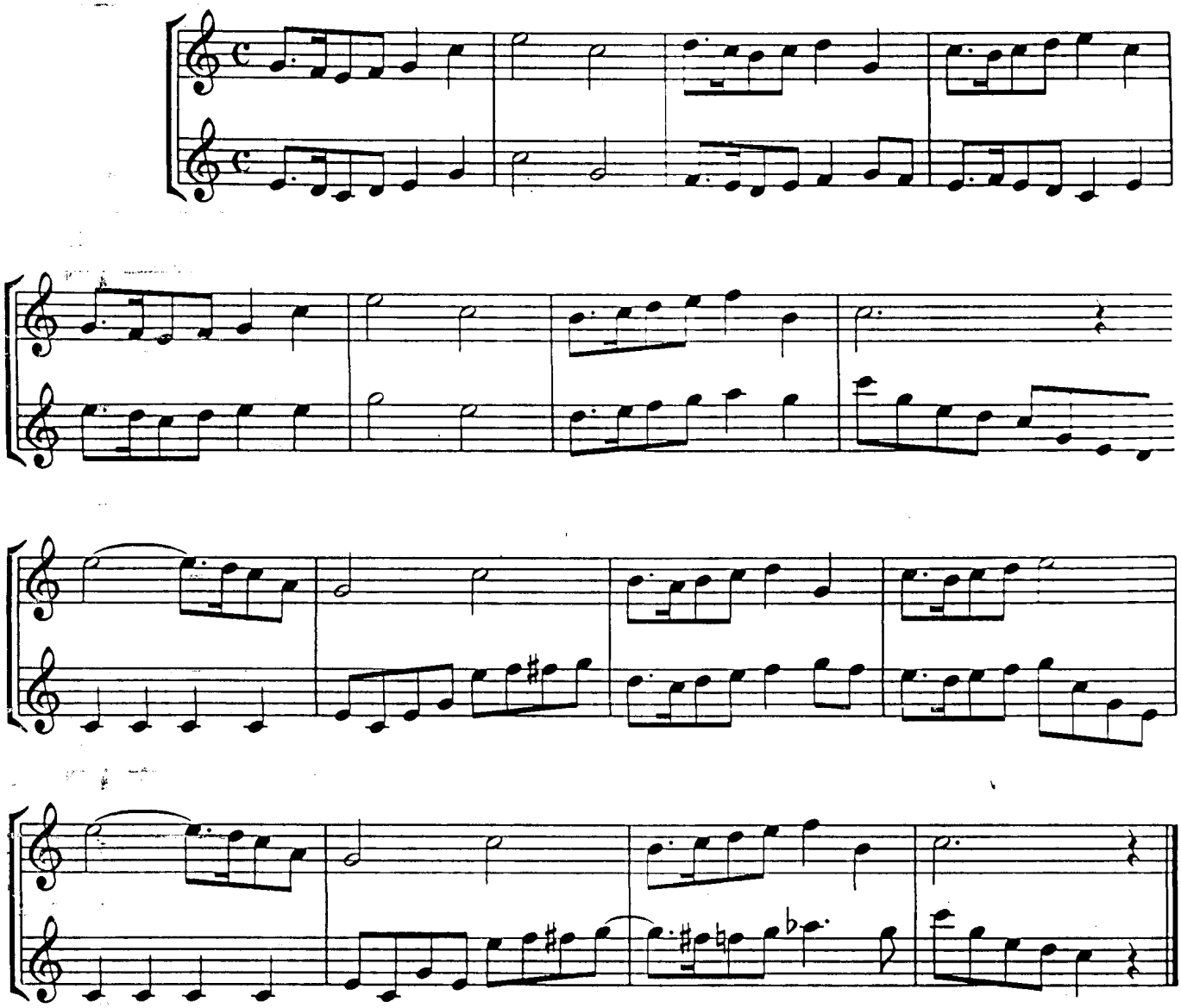

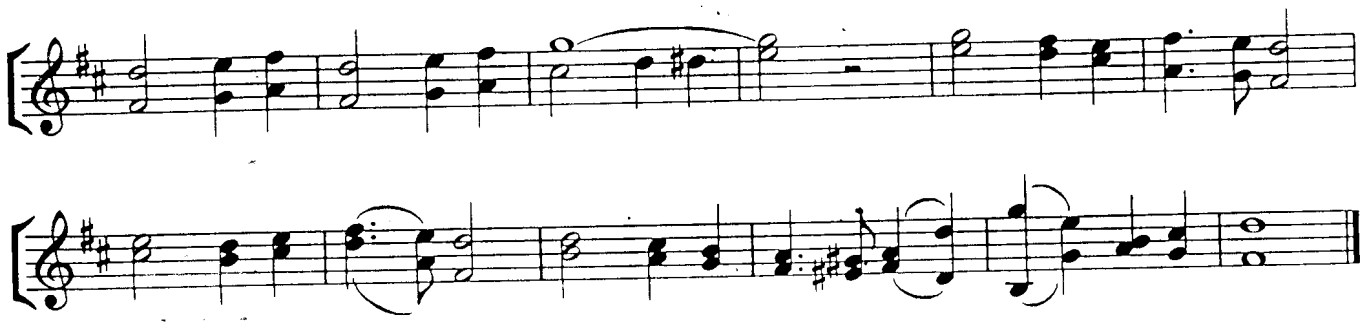

Дорогие минуты нам Бог даровал

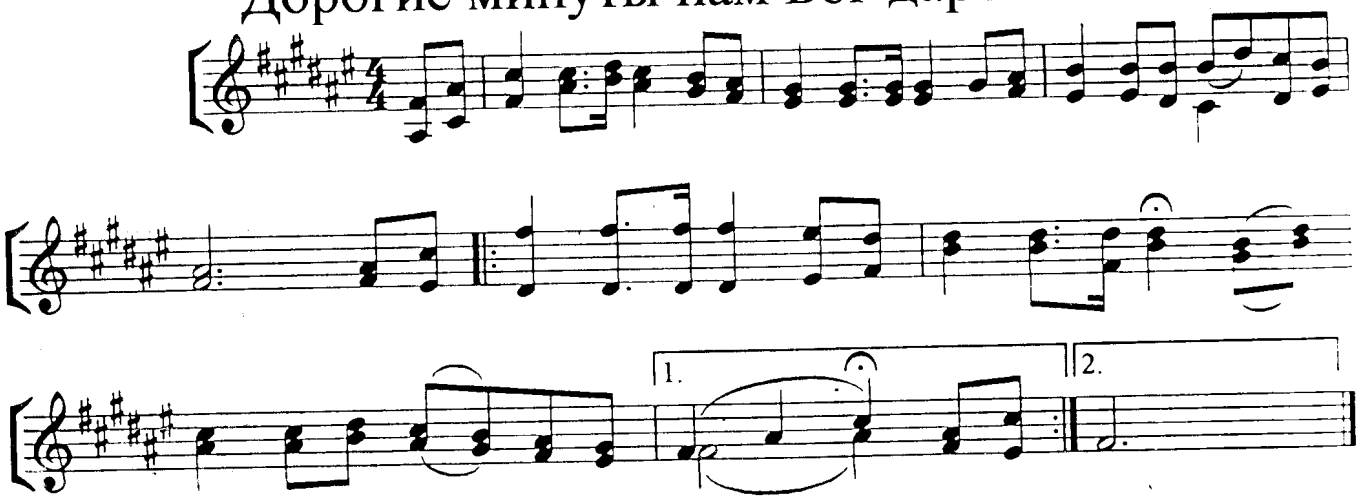

В Боге одном

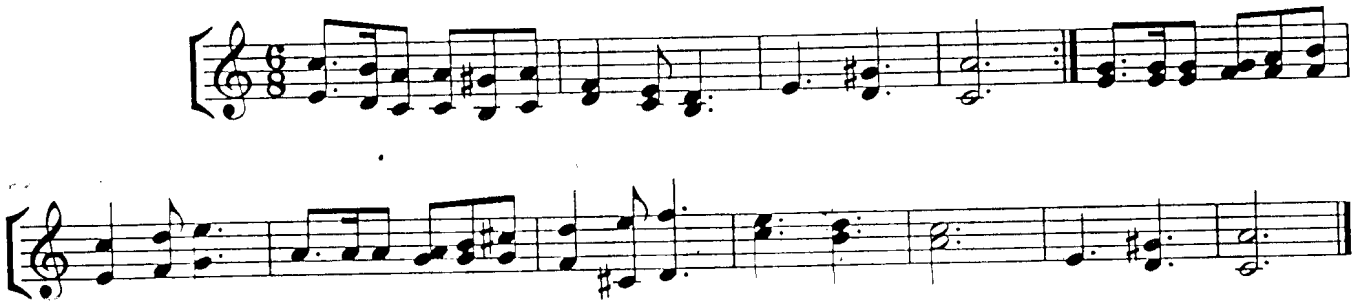

Утром, когда встаёт рассвет

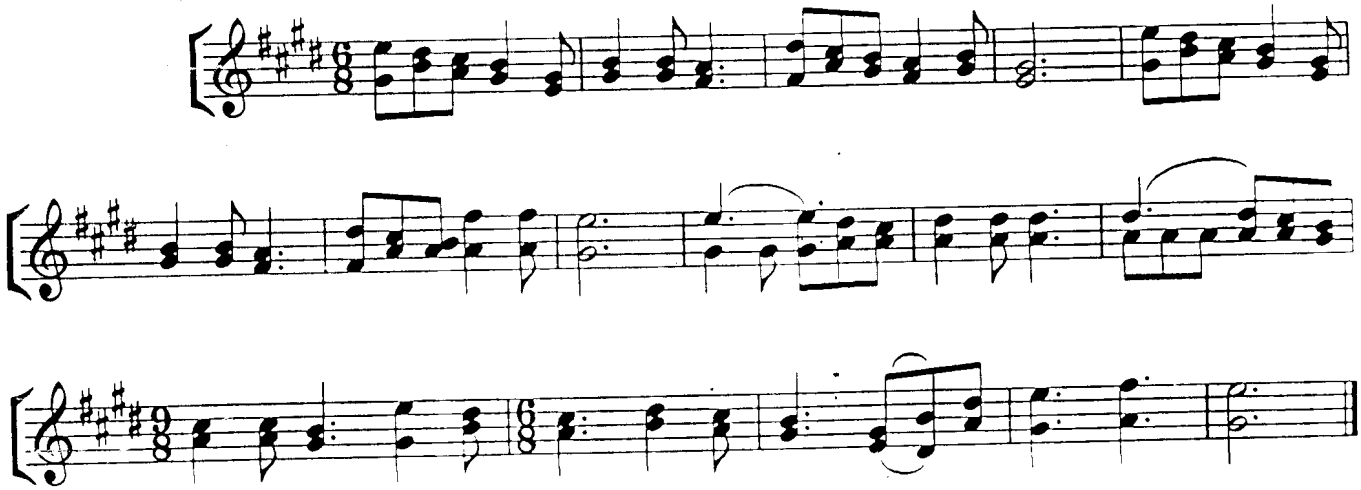

Румяной зарёй

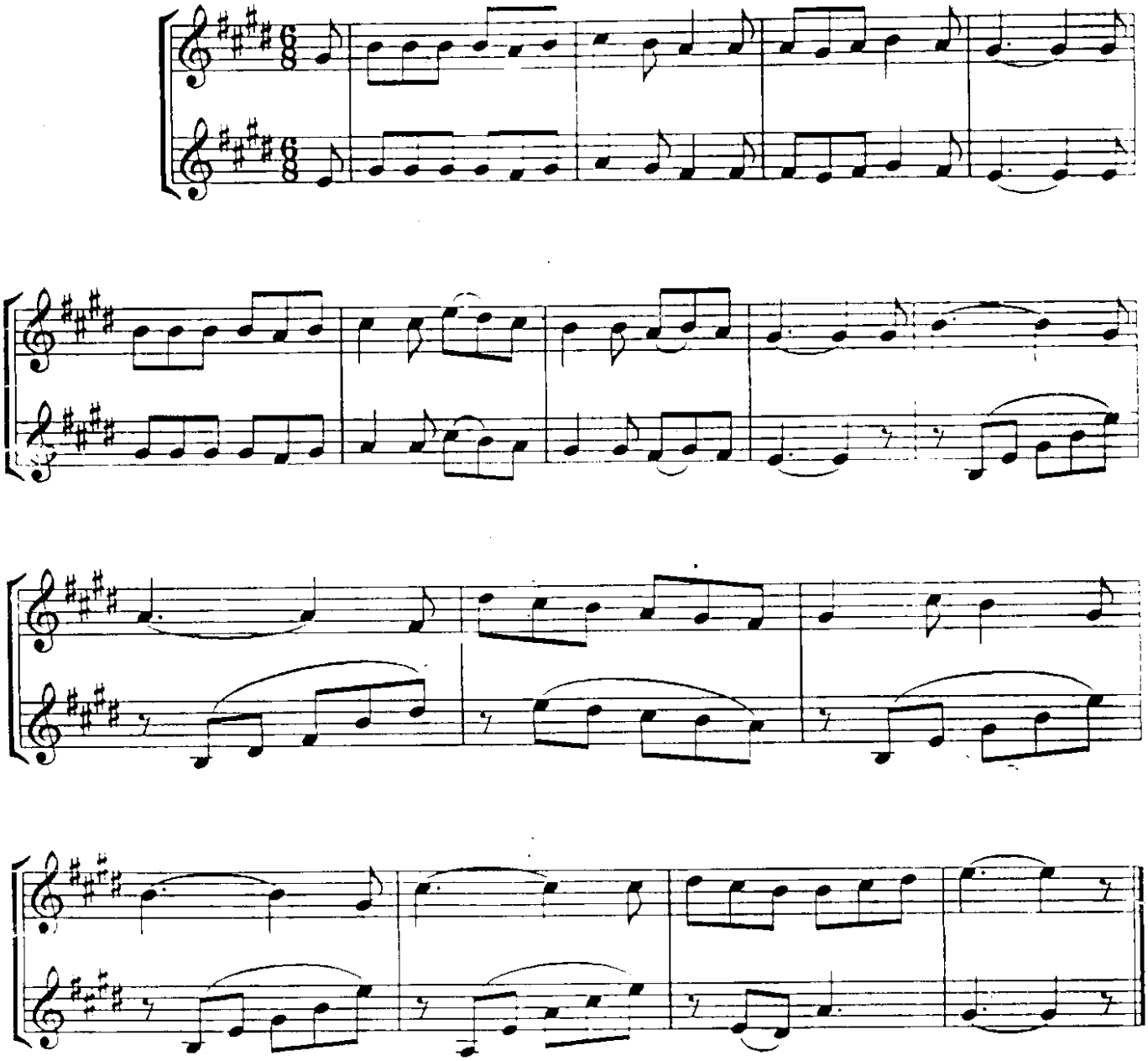

В утро юности

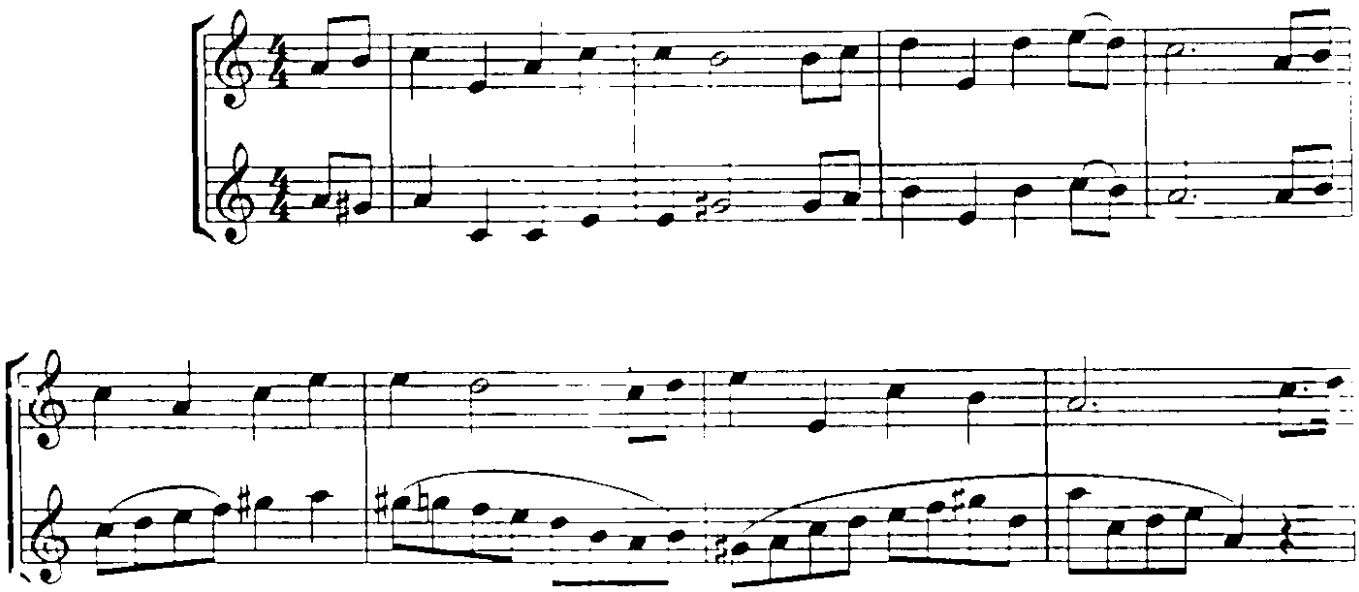

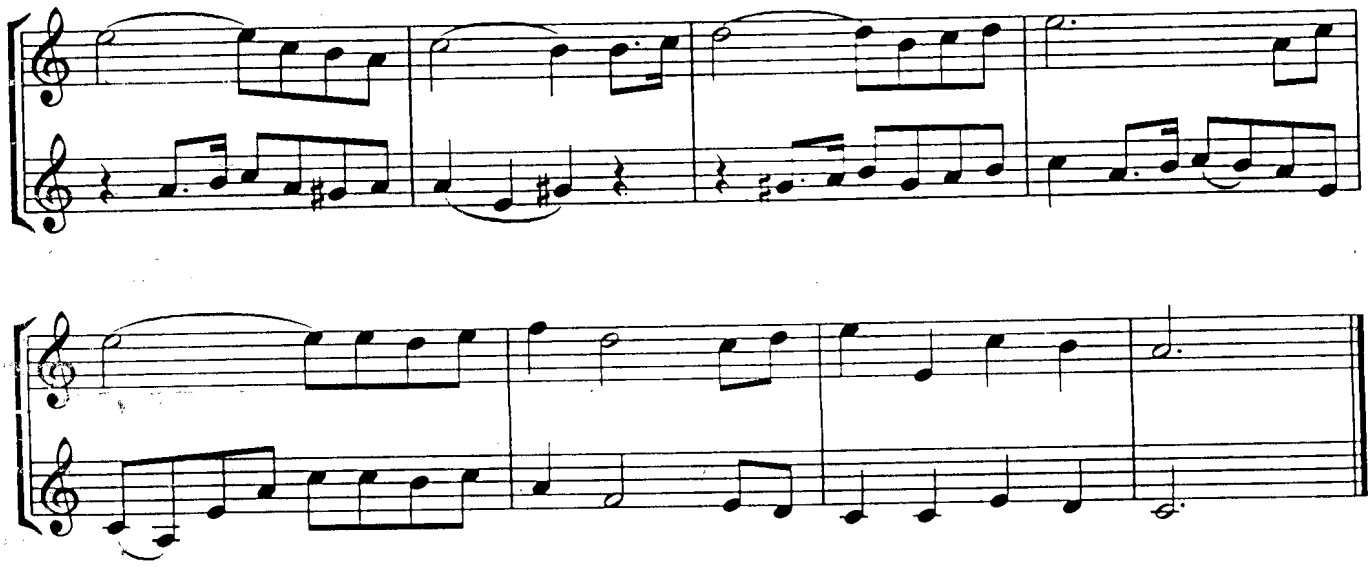

Лучшие дни нашей жизни

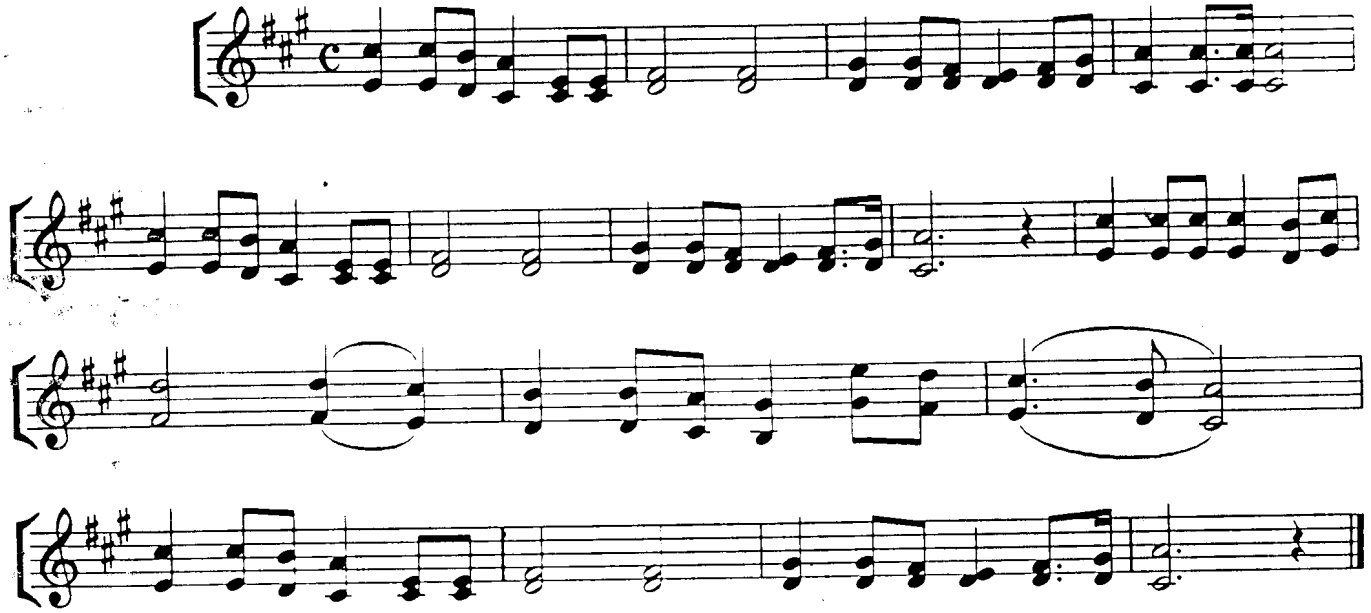

Что за друга мы имеем

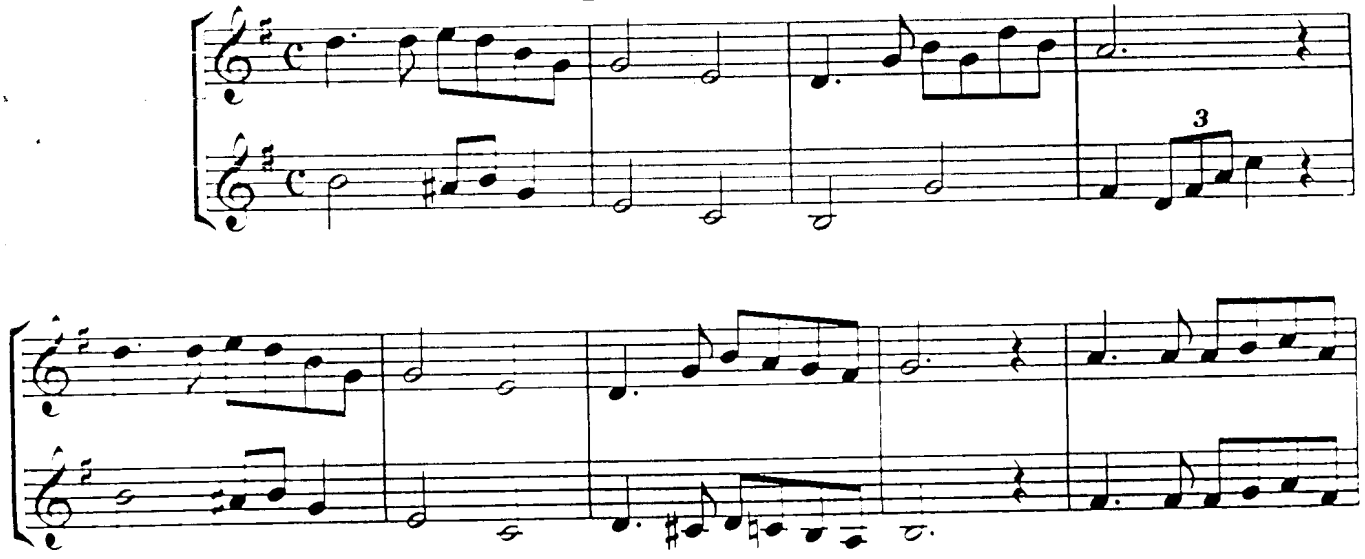

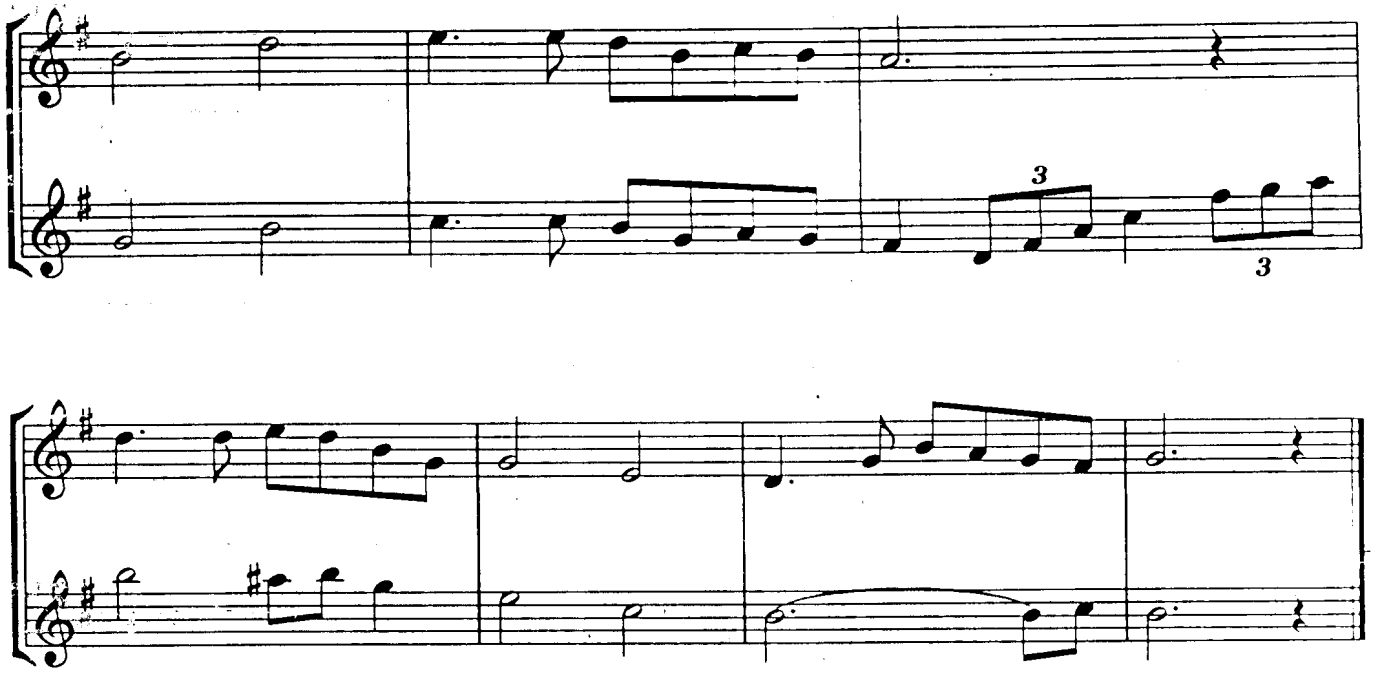

Христос- надежда

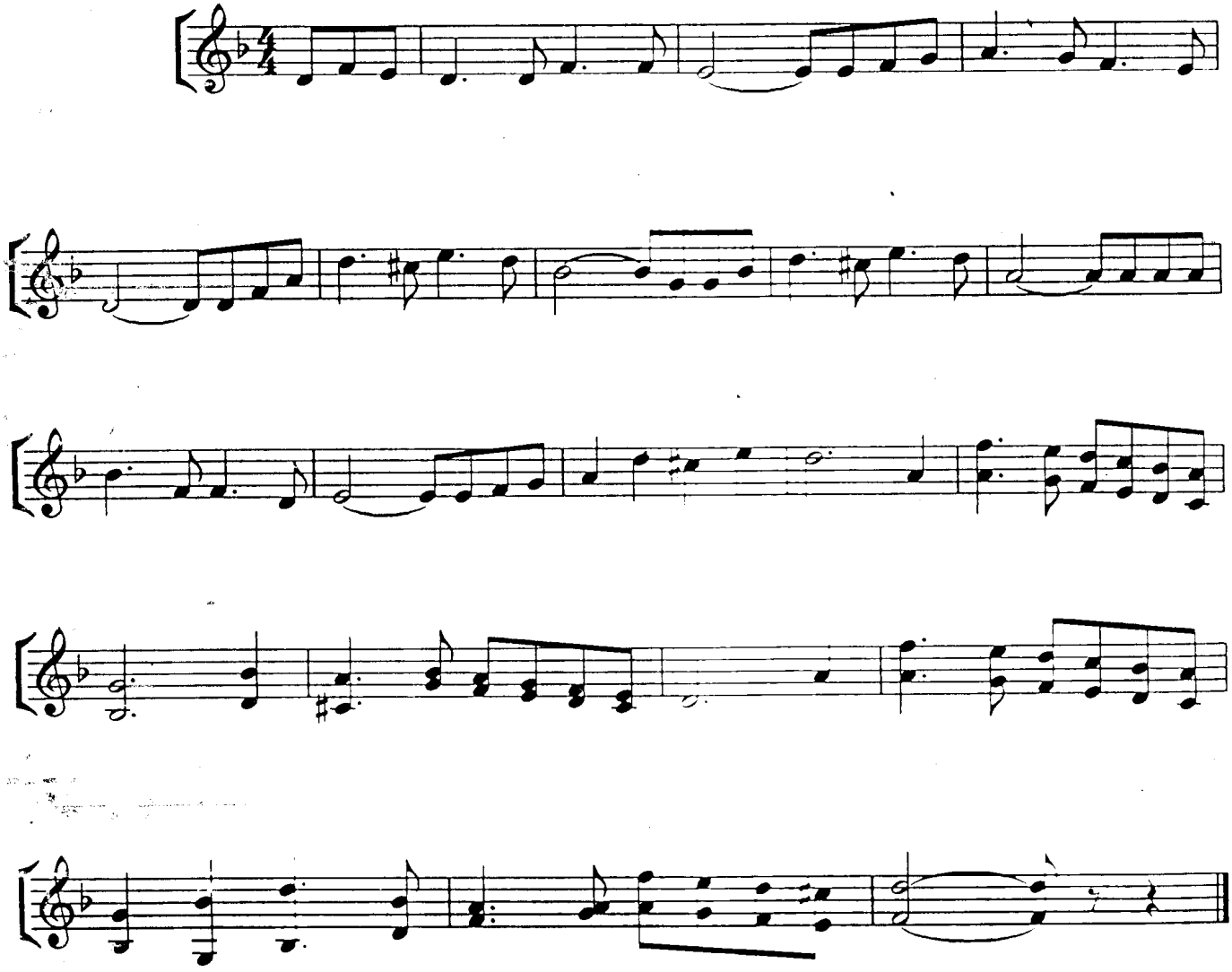

О Тебе пою, Спаситель

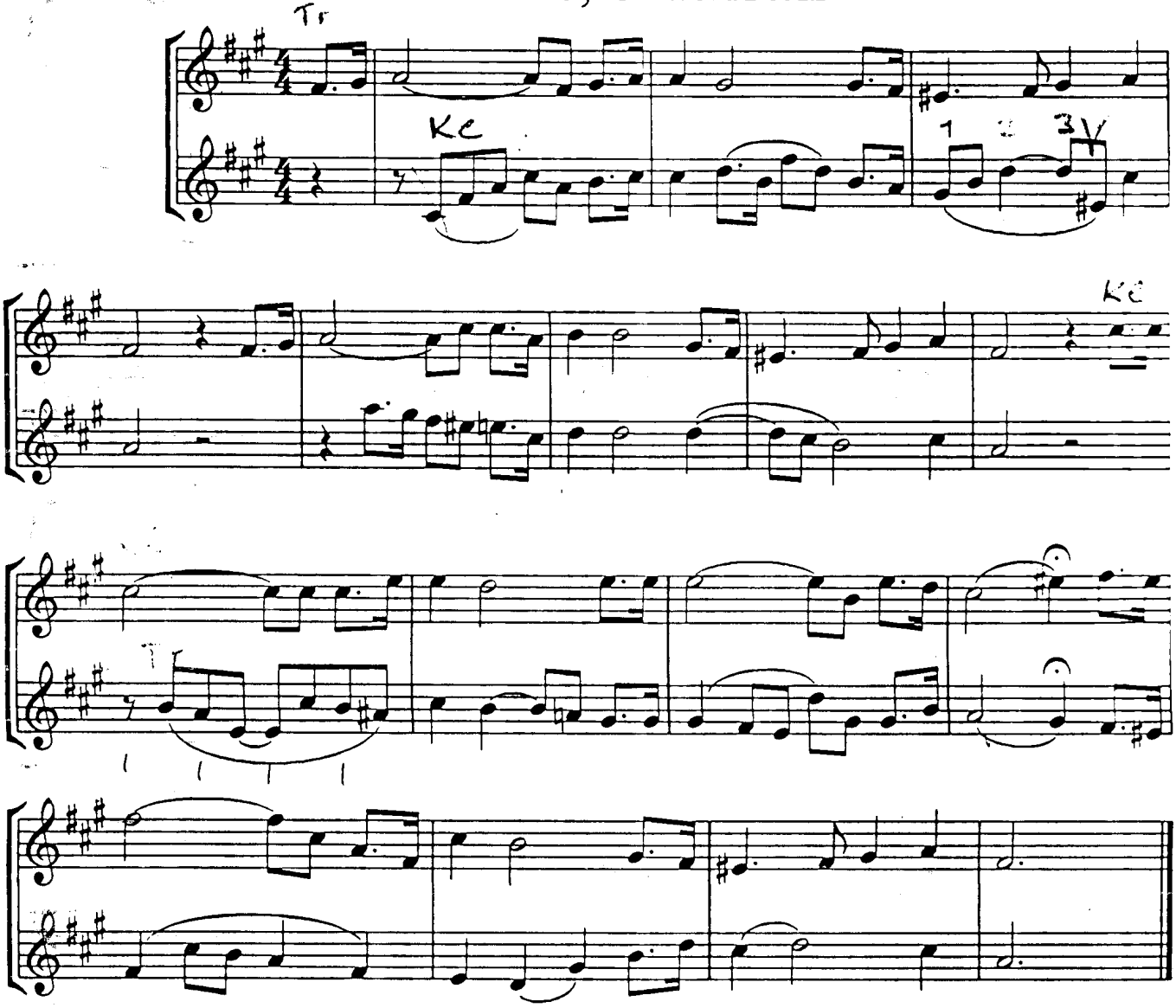

Как тропинкою лесною

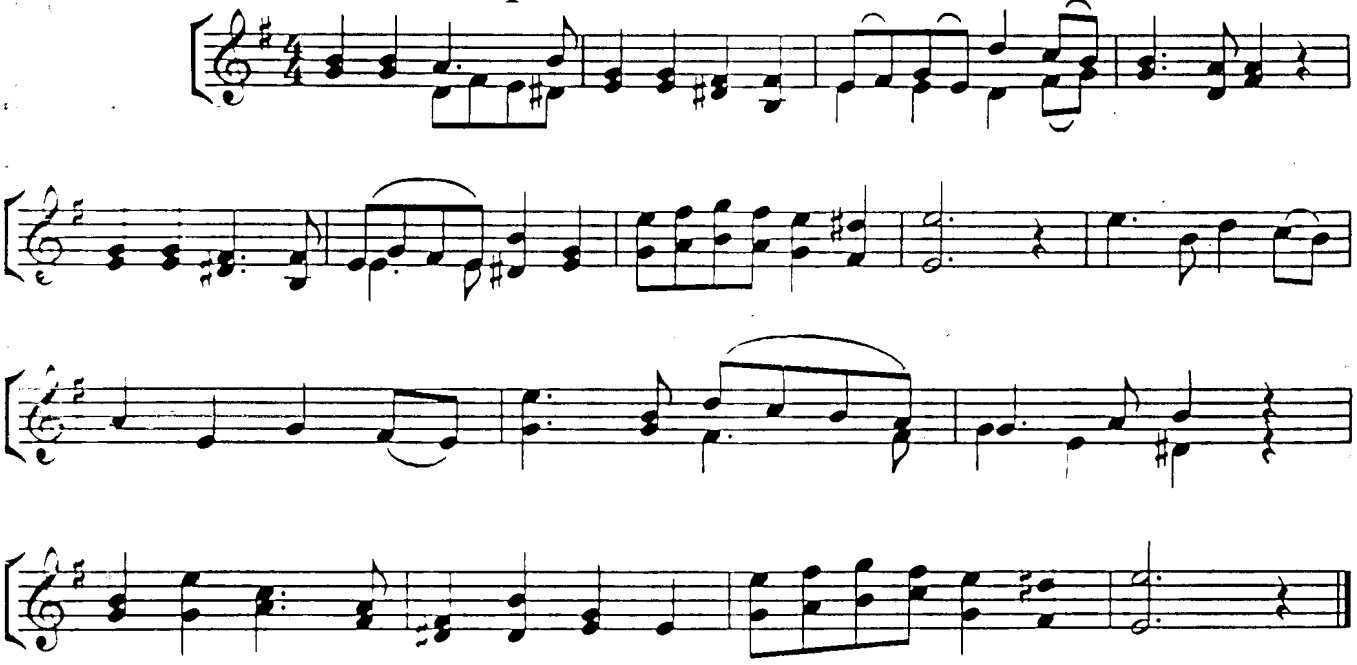

Не в словах

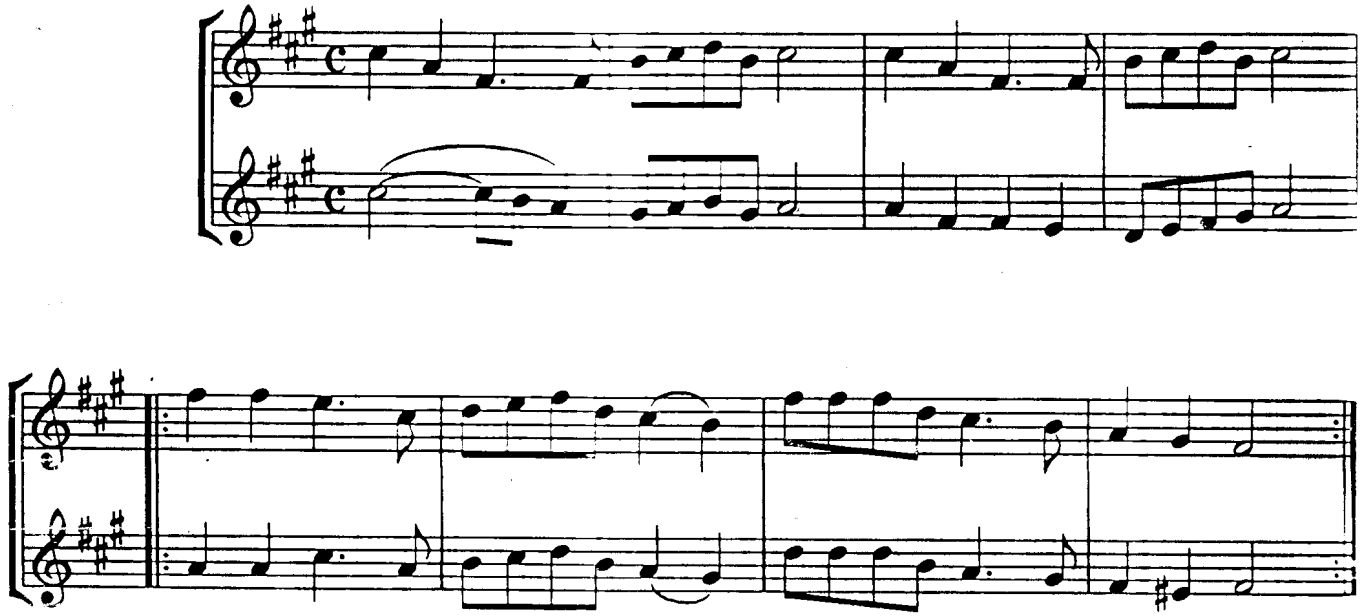

В Слове Своём

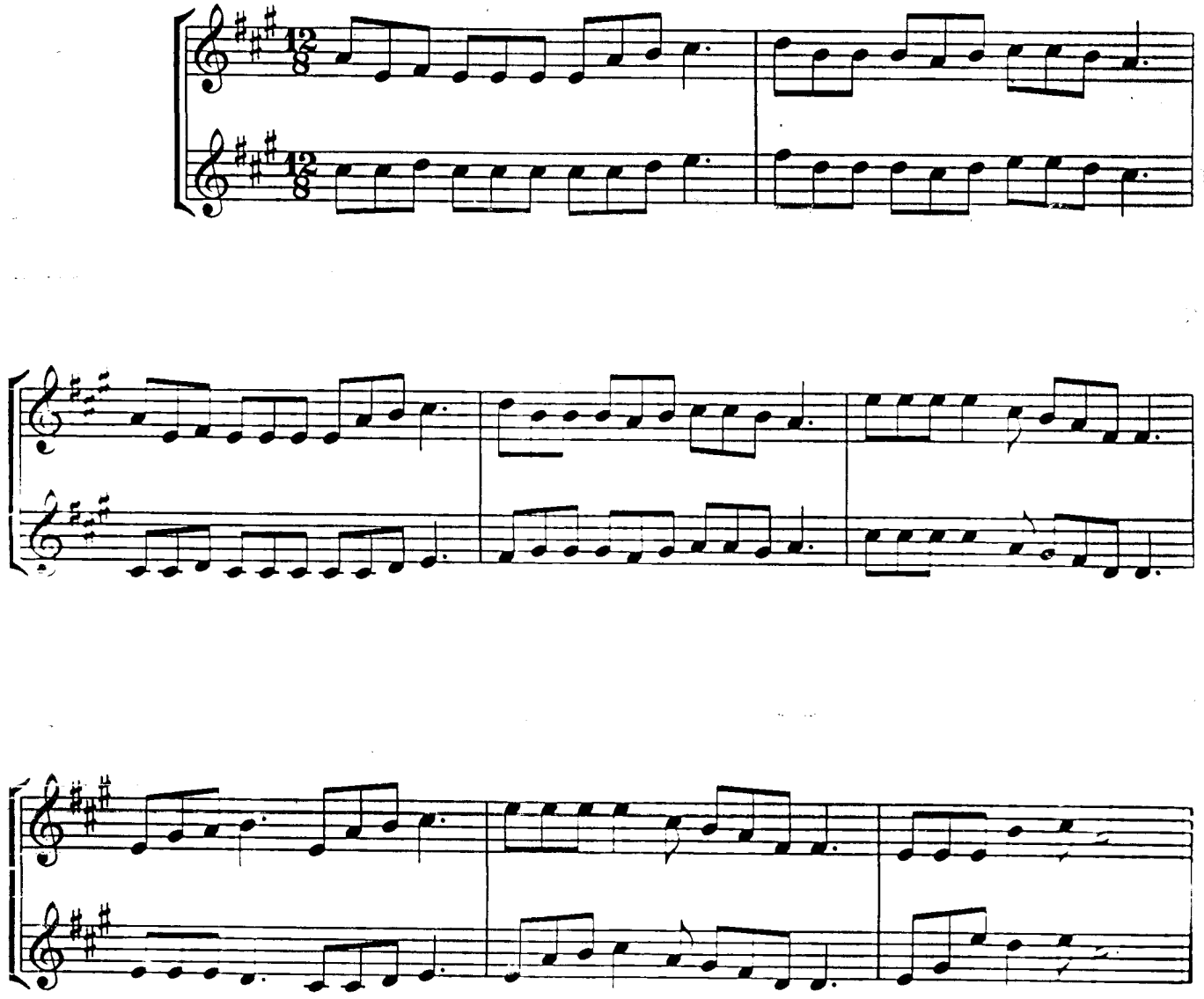

Иисус в нашем сердце

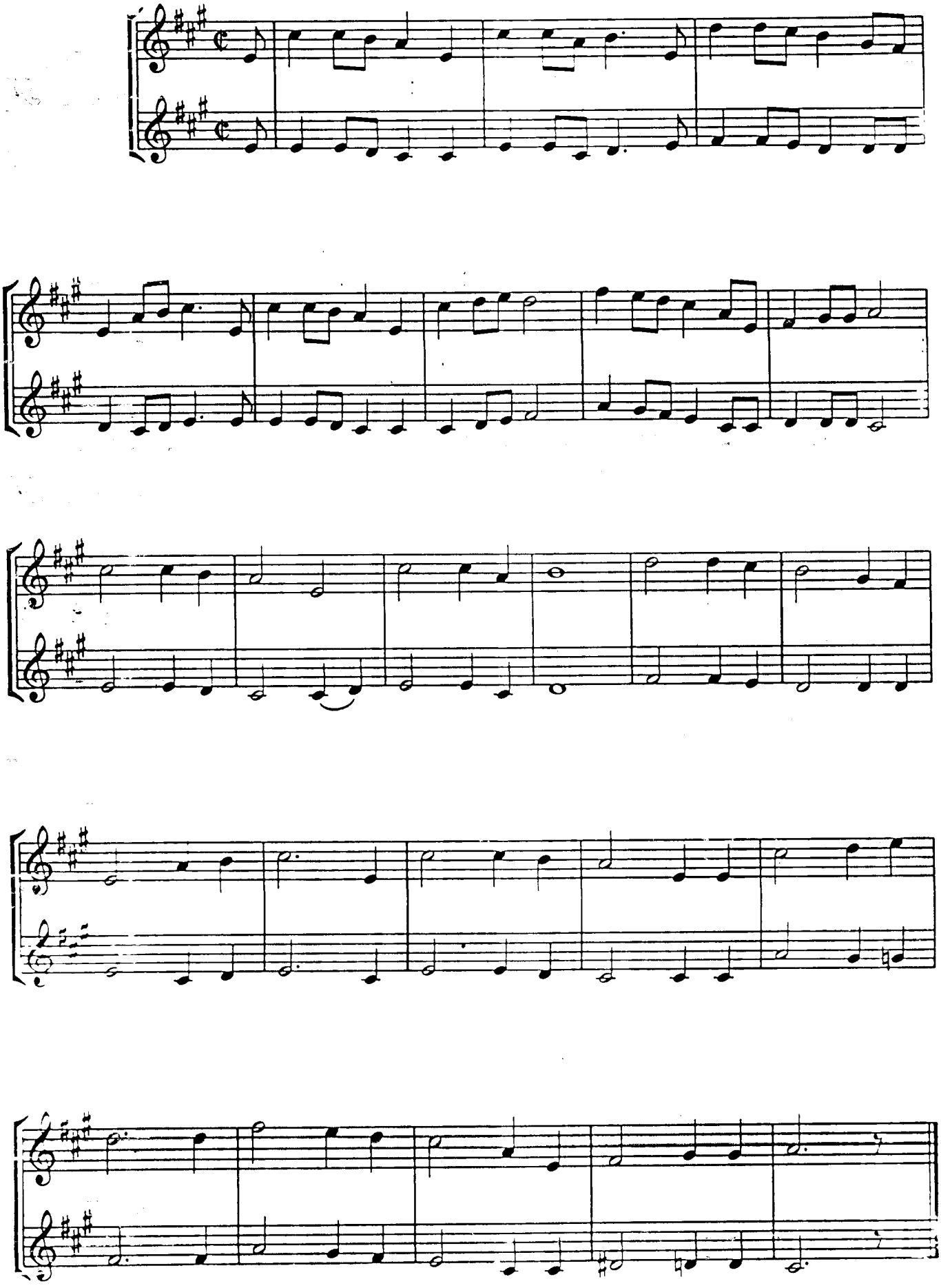

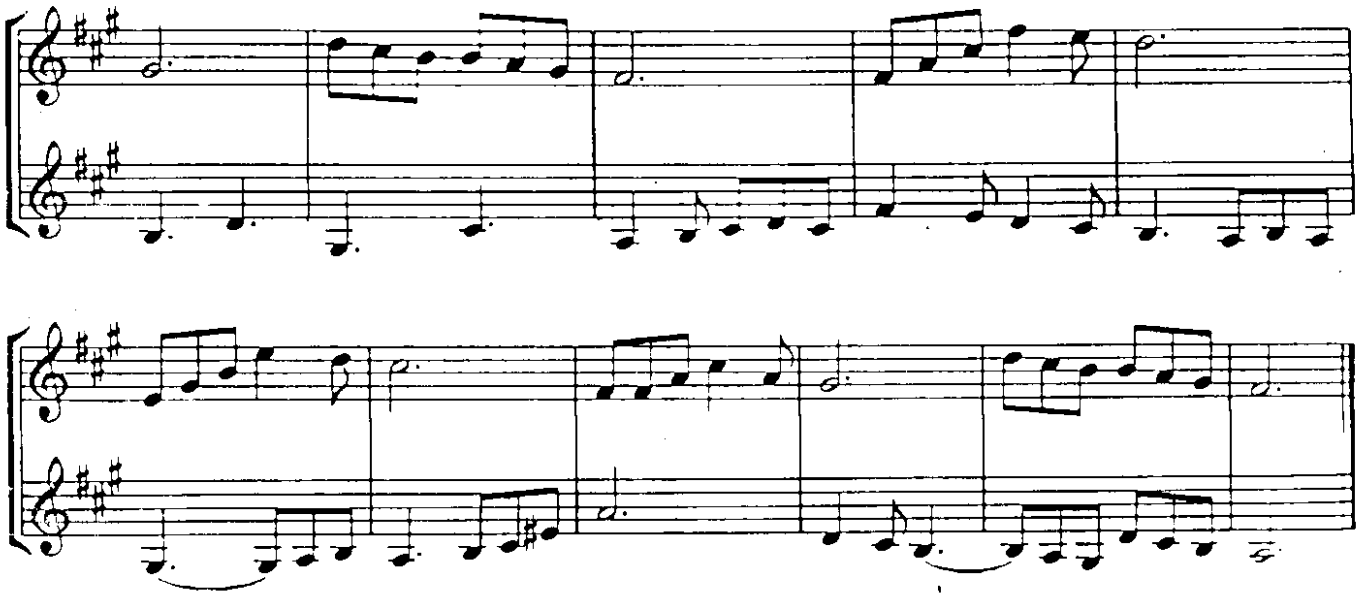

Вас, славные служители

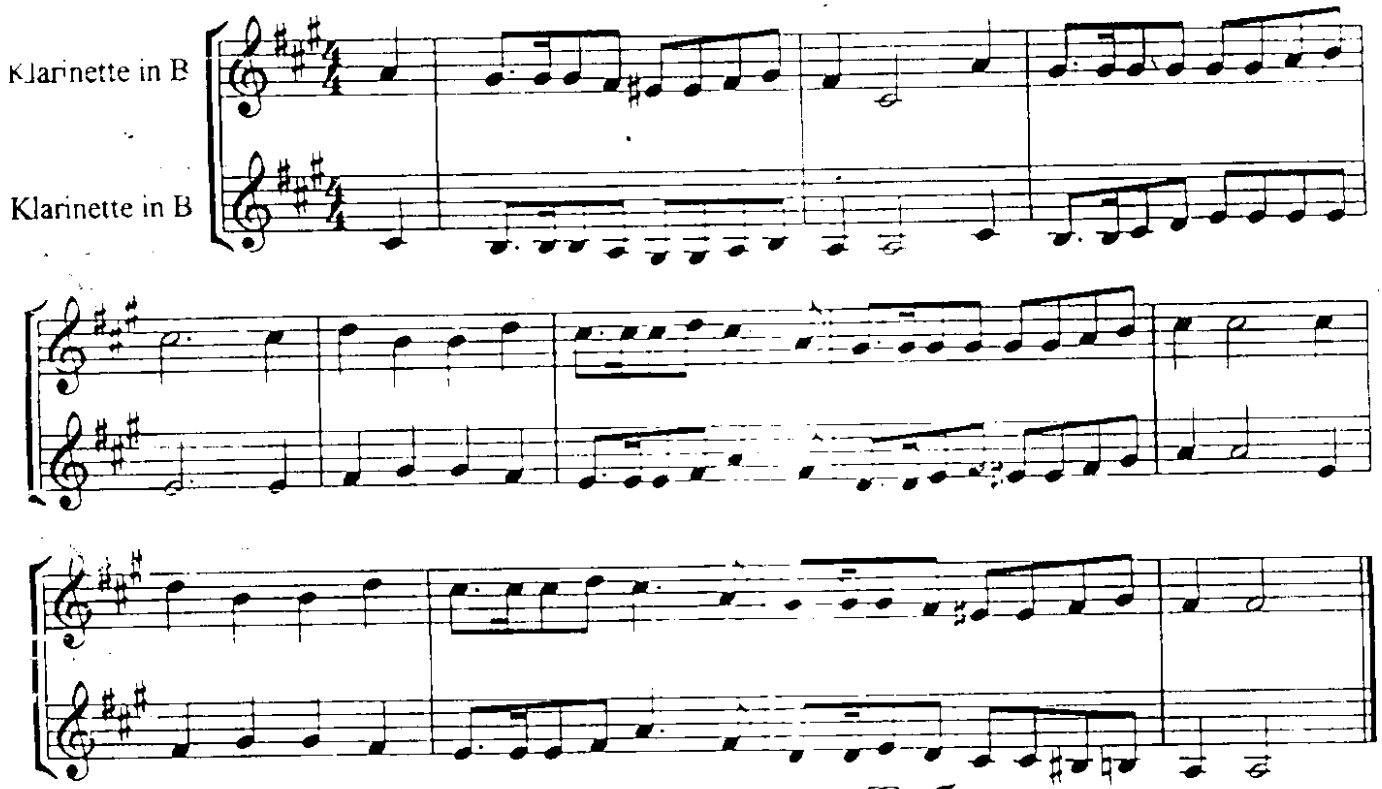

Жизнь посвящаю Тебе

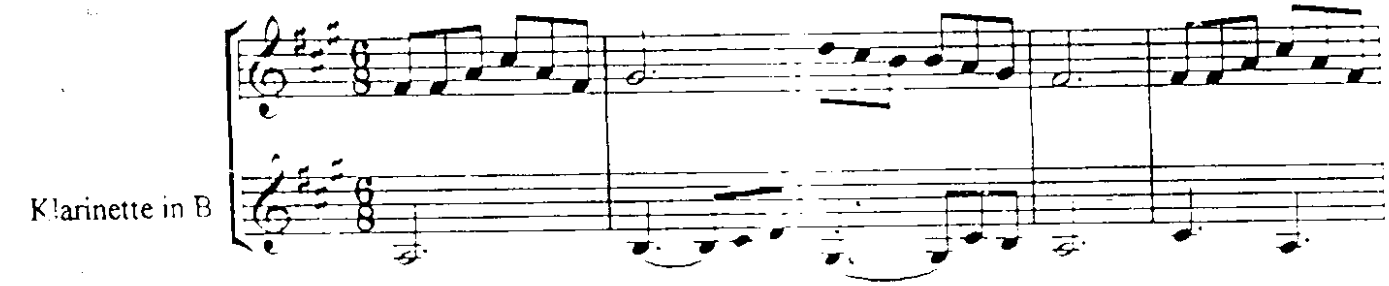

Иисуса имя сладко мне

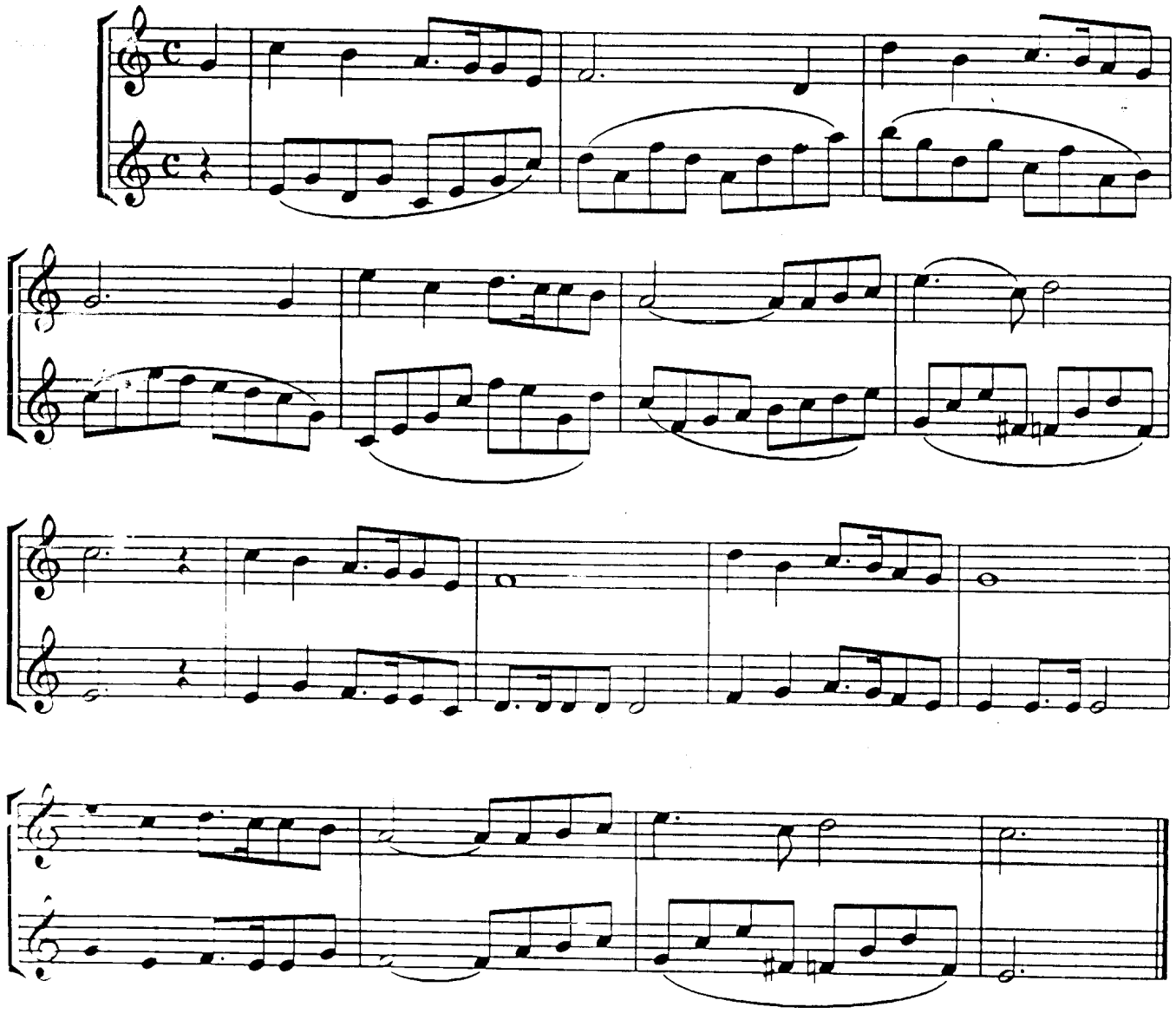

О, молитва

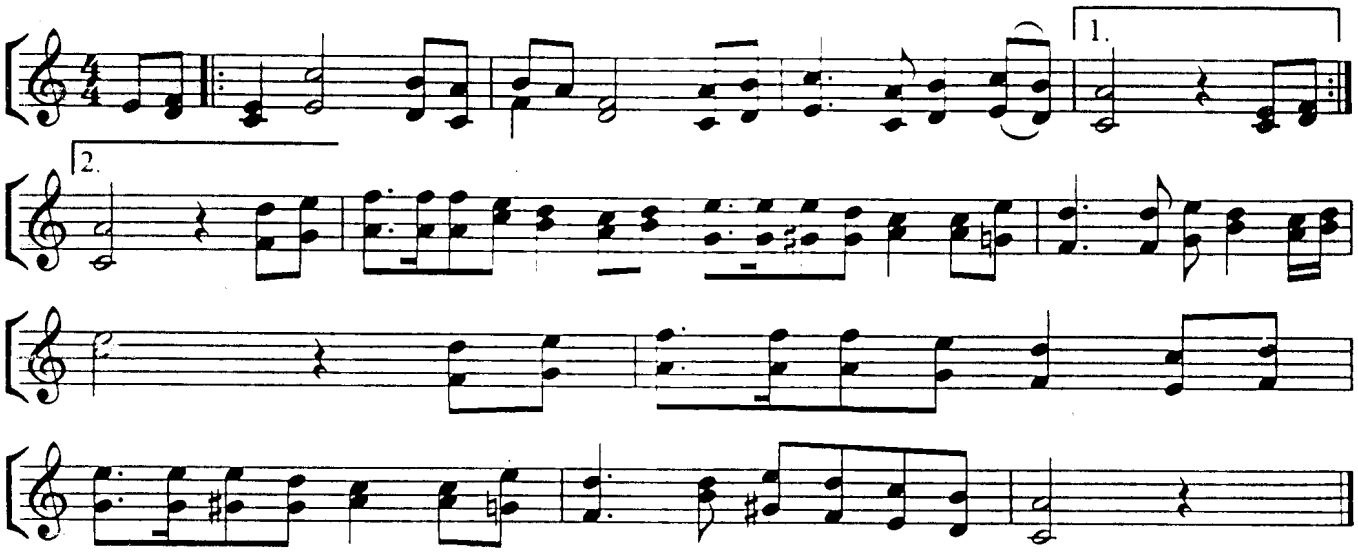

О как блажен, как счастлив я

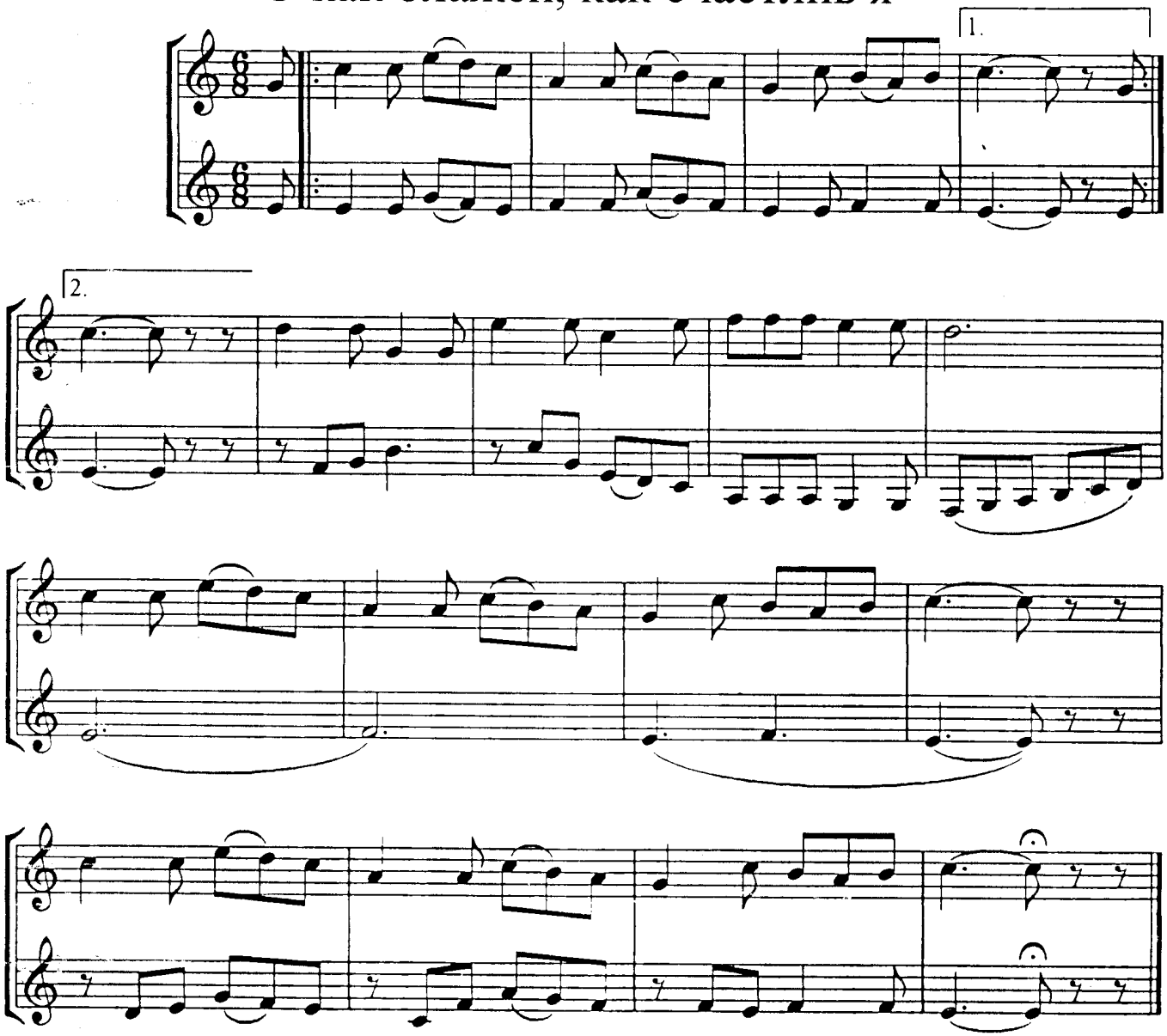

В час, когда труба Господня

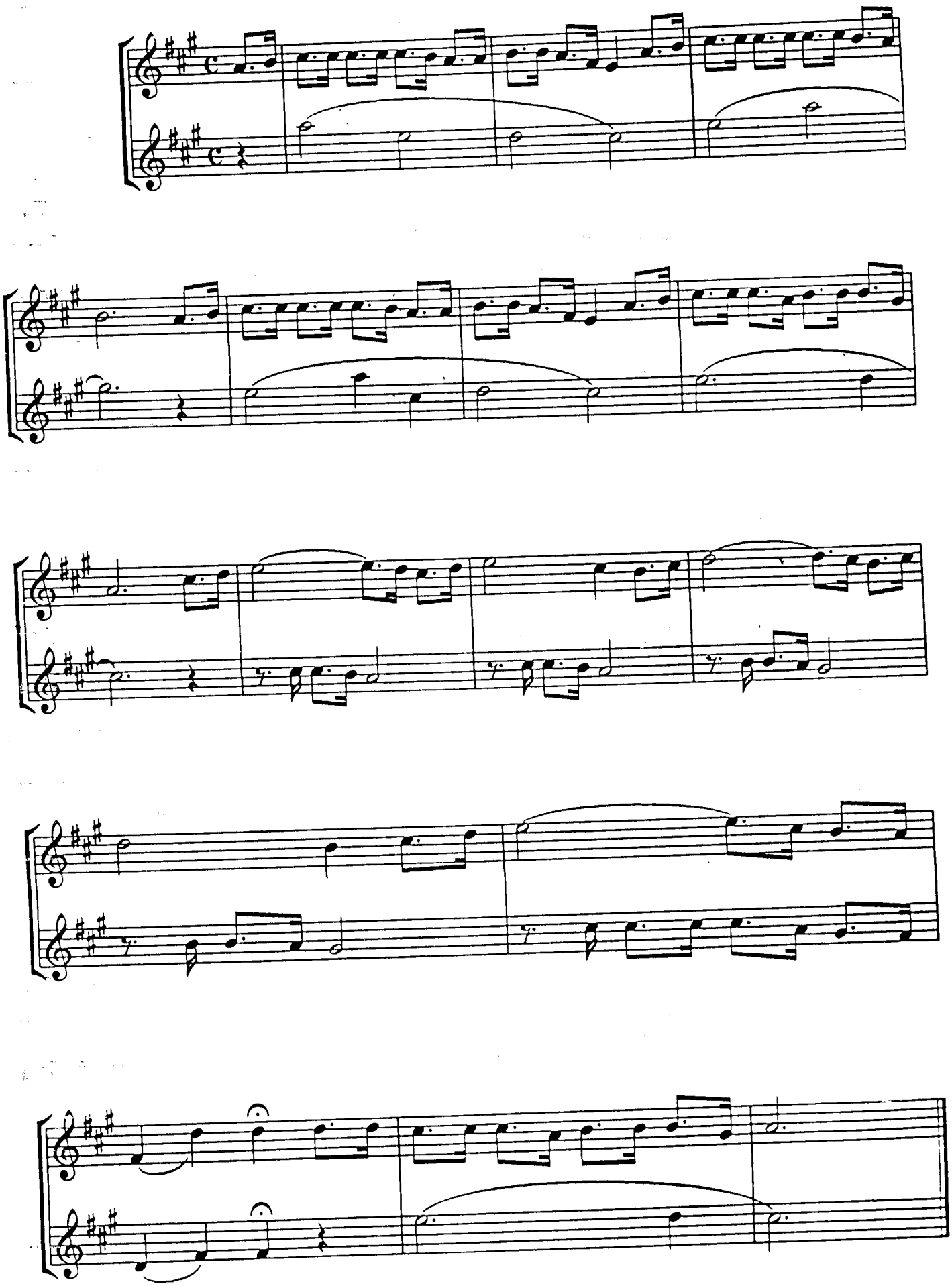

Исцели моё сомненье

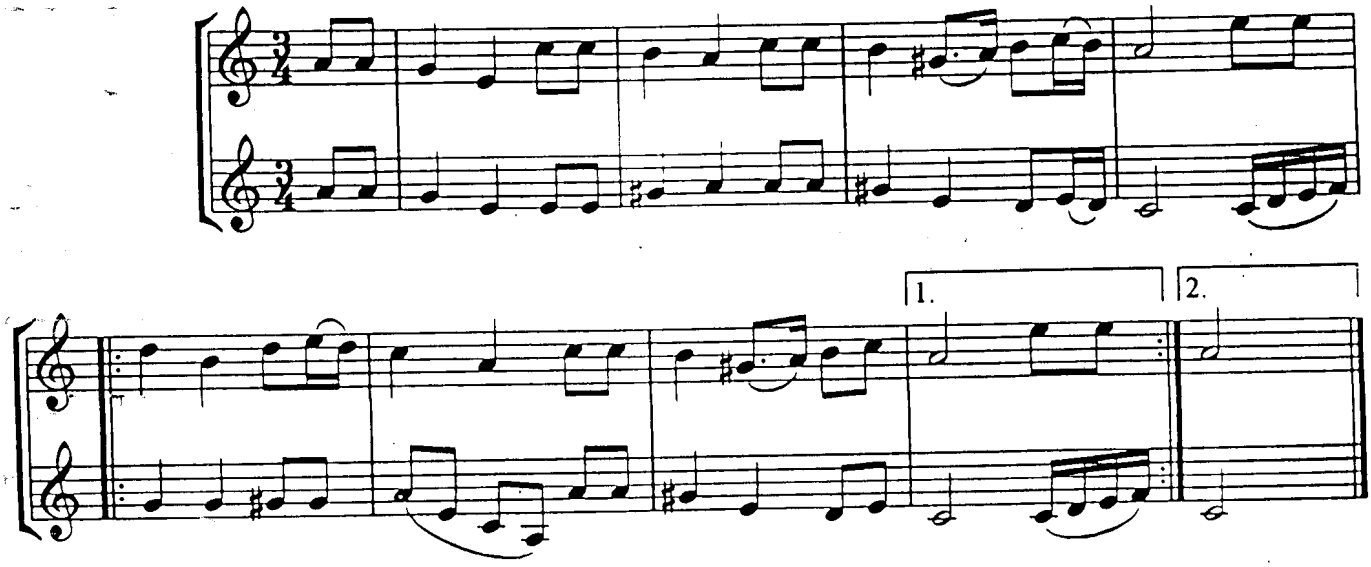

В небесах дом родной

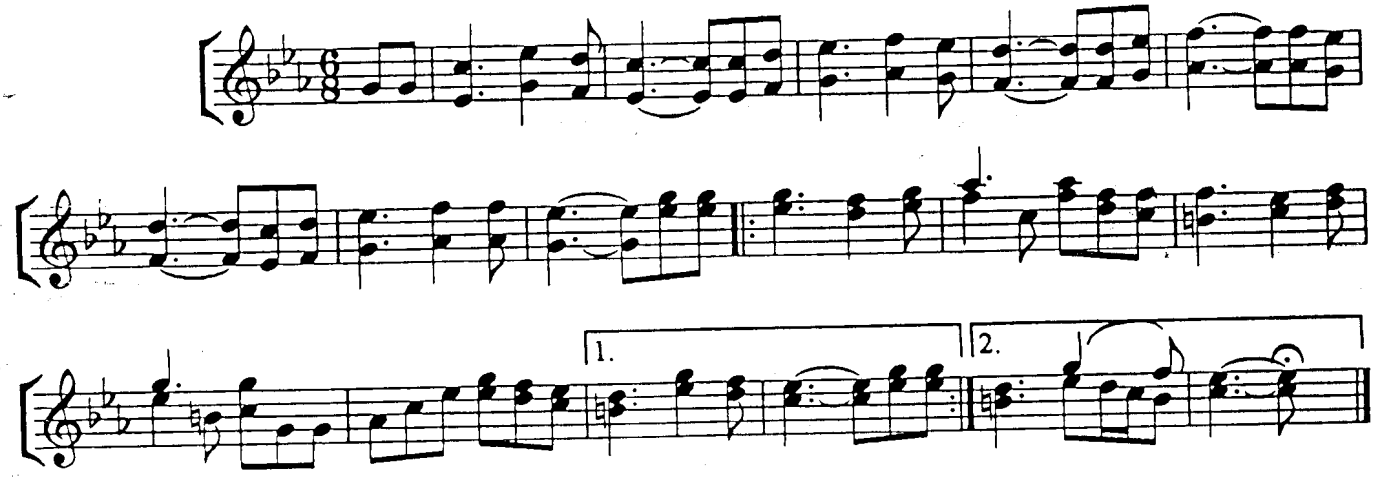

Любовь Христа

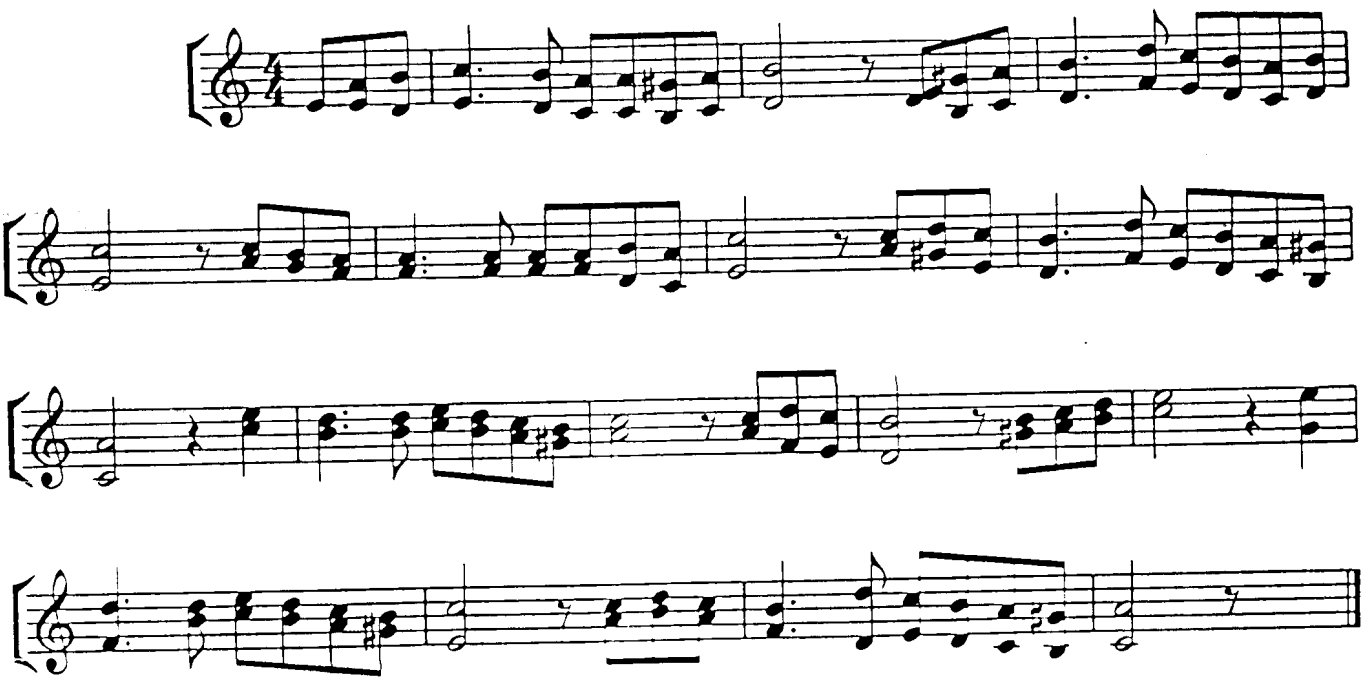

Вместе мы с вами верили

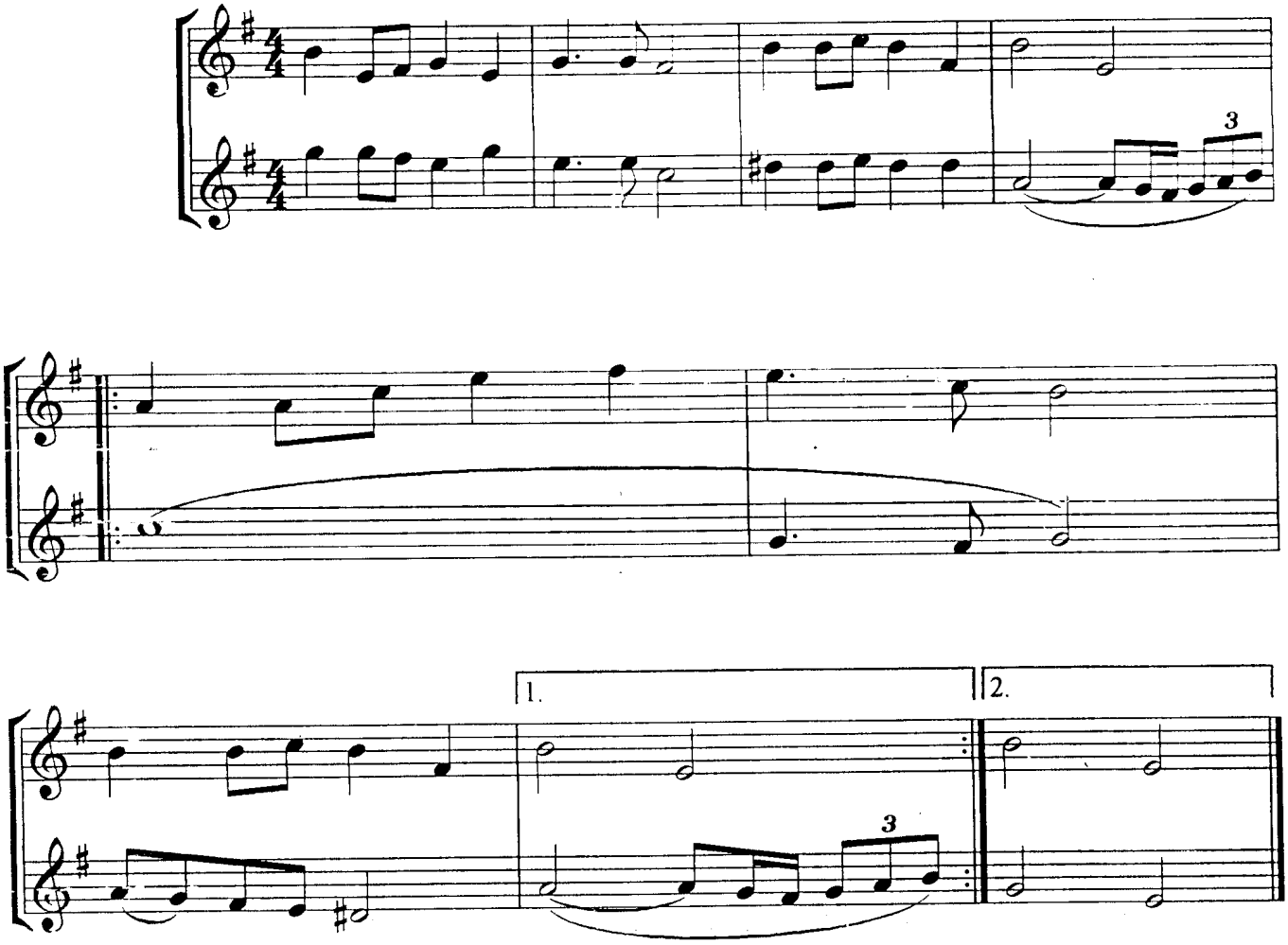

Господь! Останься Ты со мной

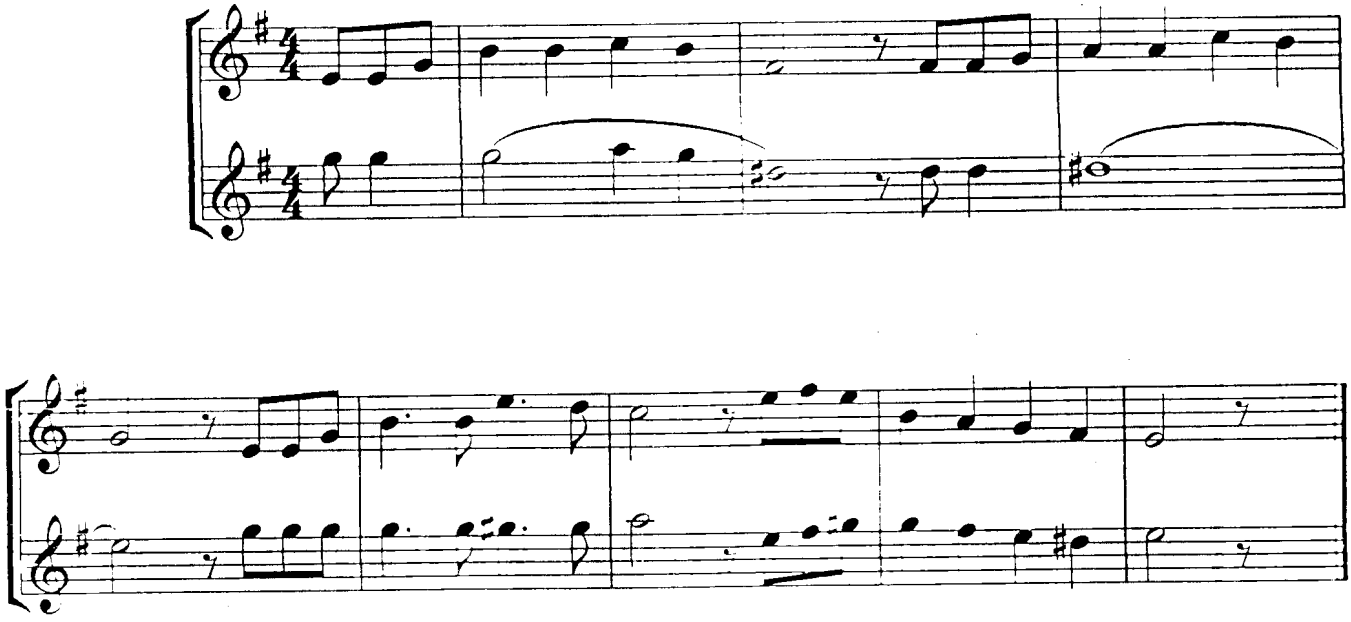

ЛЮБИТЬ — это значит...

Аранж. А. Д.

