Trombone I
Ch.M.Fillmore

Als ich ein kleines Kind noch war

A.Perebikovski

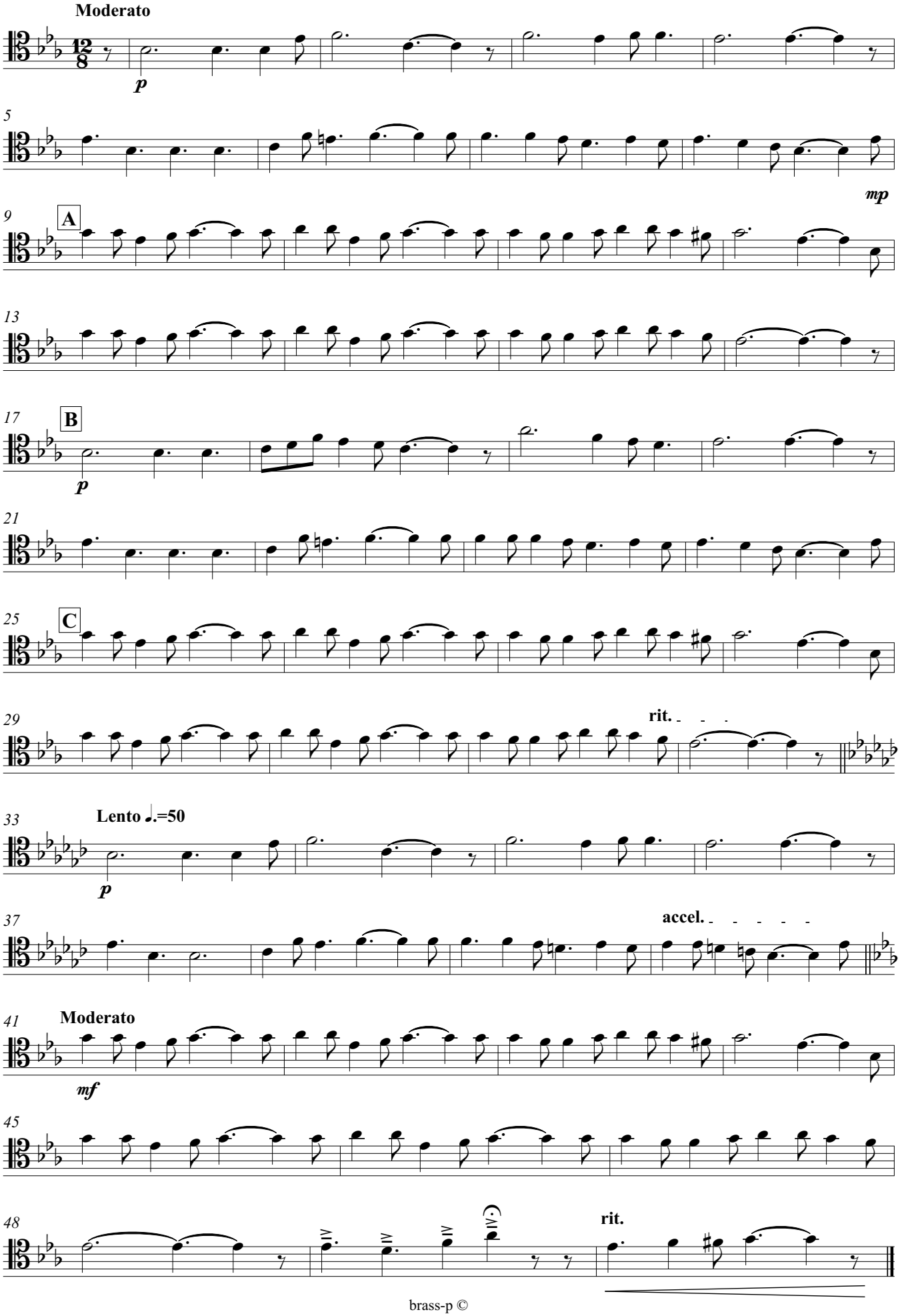

brass-p ©