Вновь у Голгофы склоняюсь я

Песнь возрождения № 518

P.Virtanen

Lento dolorosso

Эуфониум

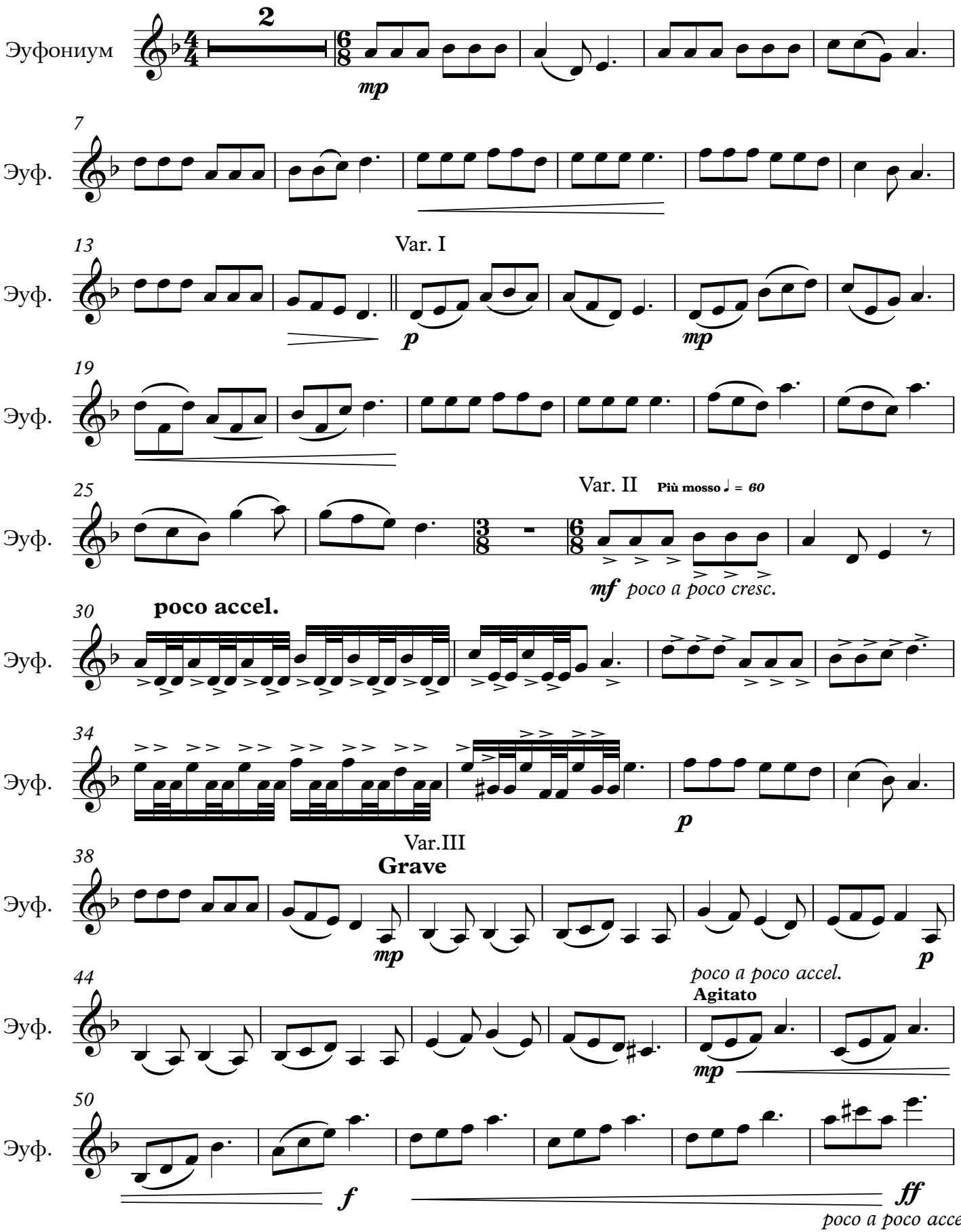

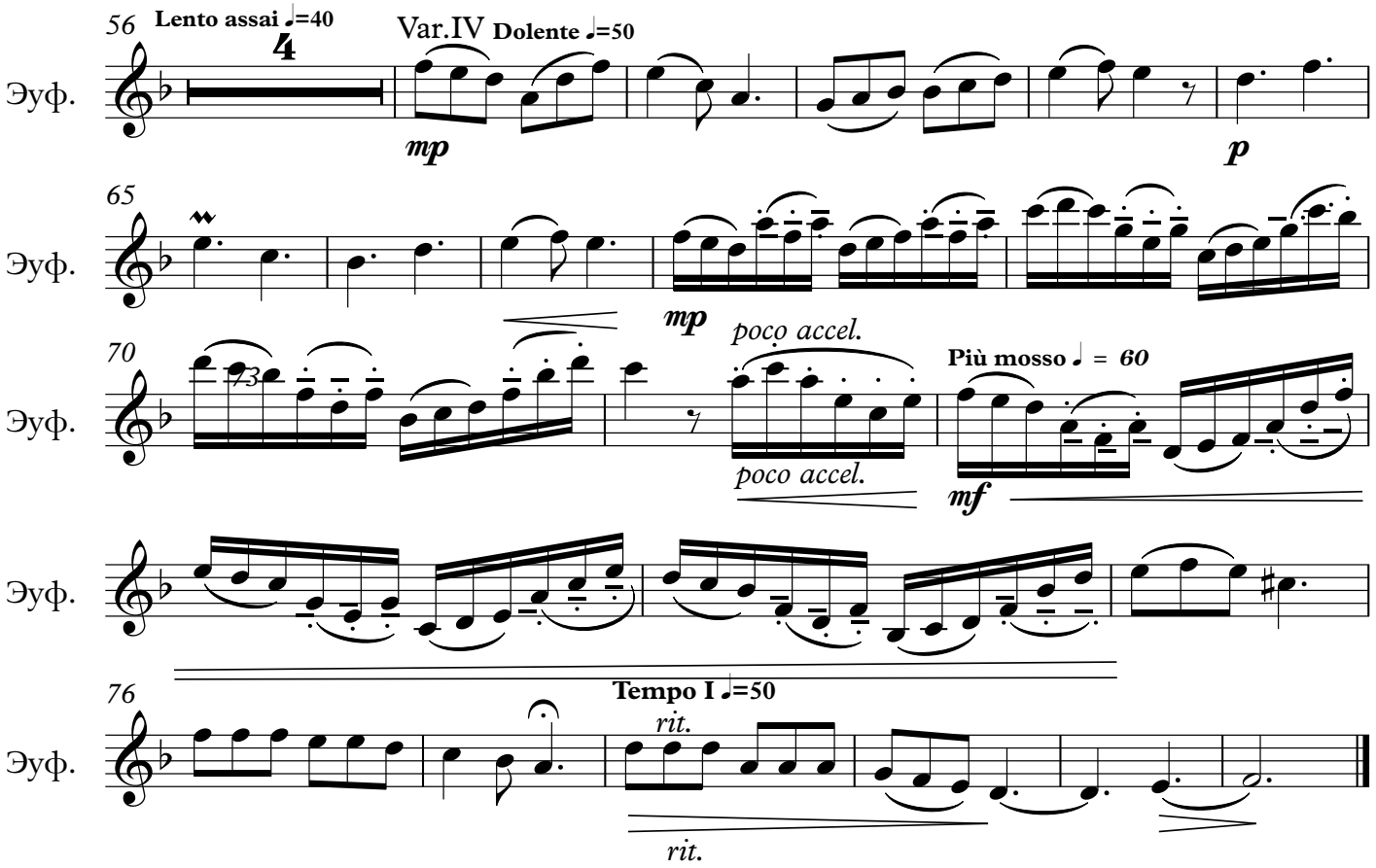
56
Lento assai ♩=40
Var.IV Dolente ♩=50
Эуф.
mp
p
65
mp
poco accel.
70
poco accel.
Più mosso ♩ = 60
mf
Tempo I ♩=50
76
rit.
rit.