У КРЕСТА

Аранжировка М. Парафейника

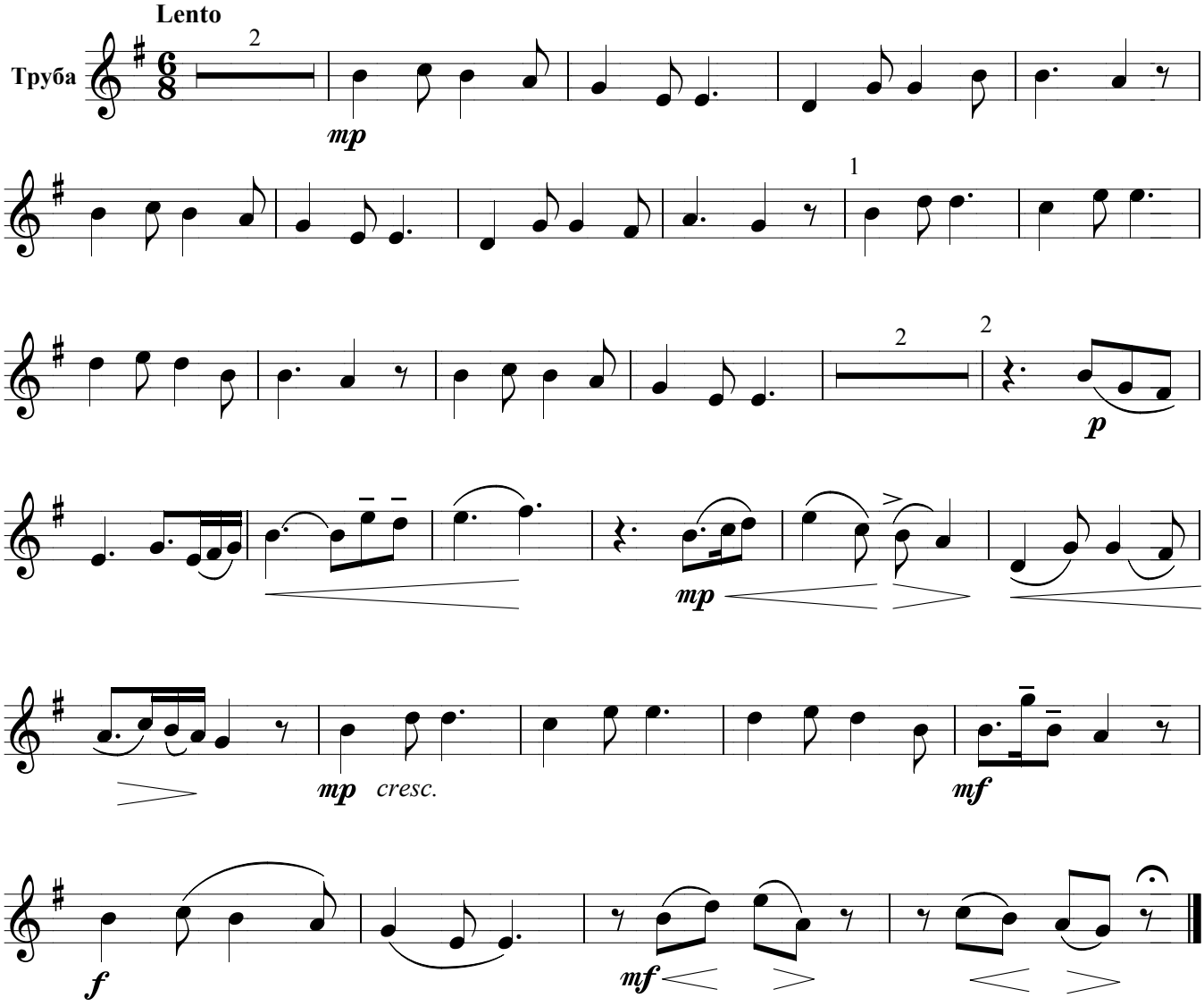

© Музыкально - хоровой отдел МСЦ ЕХБ