Tuba
Ch.M.Fillmore

Als ich ein kleines Kind noch war

A.Perebikovski

Moderato

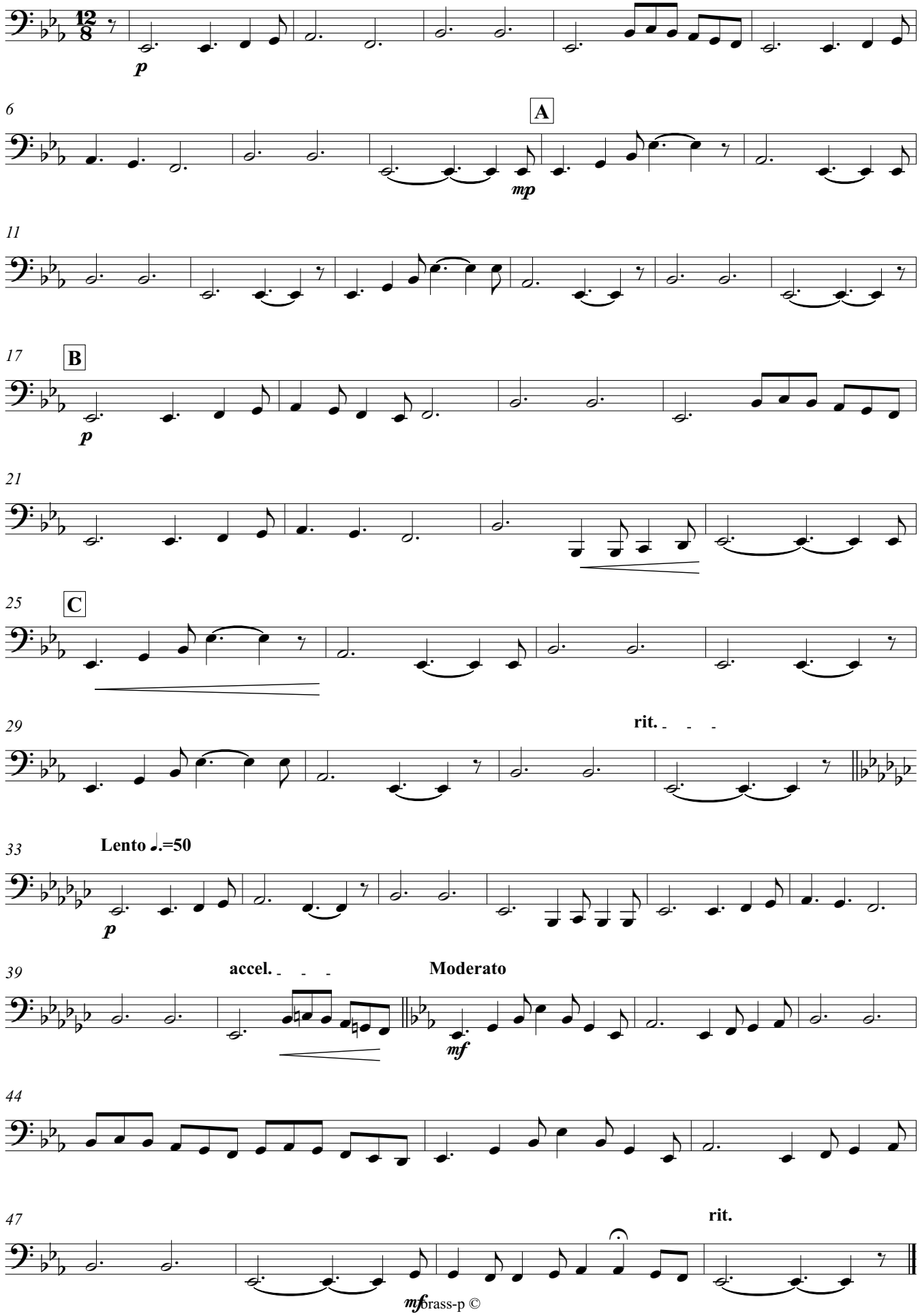

brass-p ©