Tuba

# Ohne Jesus kann ich nichts machen

M. R. Lefevre
satz. A. Perebikovski

**Allegro**

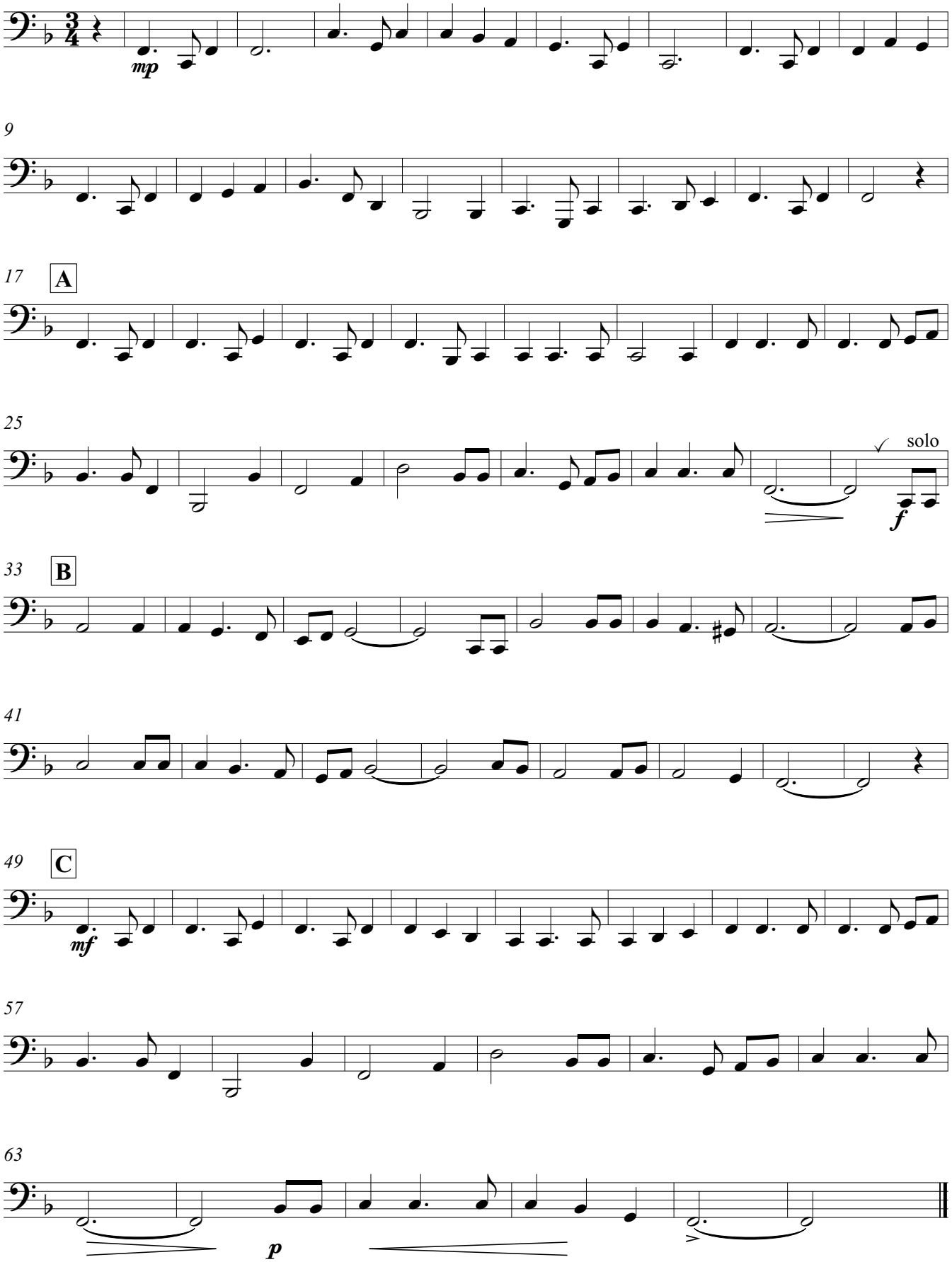


brass-p ©