JOHANN SEBASTIAN BACH

# 69 Choralmelodien

Die geistlichen Lieder und Arien
mit beziffertem und unbeziffertem Baß
aus Schemellis Gesangbuch

BWV 439-507

Nach dem Originaldruck vom Jahre 1736
herausgegeben von Carl Ferdinand Becker (1832)

VEB BREITKOPF & HÄRTEL MUSIKVERLAG LEIPZIG

EDITION BREITKOPF

Nr. 730

# Johann Sebastian Bach

## 69 Choralmelodien

BWV 439-507



# Verzeichnis der Weisen


Ach, daß nicht die letzte Stunde ..... 27
Auf, auf! die rechte Zeit ist hier ..... 5
Auf, auf! mein Herz, mit Freuden ..... 13
Beglückter Stand getreuer Seelen ..... 19
Beschränkt, ihr Weisen dieser Welt .... 23
Brich entzwei, mein armes Herze ..... 11
Brunnquell aller Güter ..... 14
Der lieben Sonnen Licht und Pracht ... 1
Der Tag ist hin, die Sonne gehet nieder 2
Der Tag mit seinem Lichte ..... 2
Dich bet ich an, mein höchster Gott ... 15
Die bittre Leidenszeit beginnet abermal 8
Die goldne Sonne, voll Freud und Wonne 1
Dir, dir, Jehovah, will ich singen ..... 15
Eins ist not, ach Herr, dies eine ..... 4
Ermuntre dich, mein schwacher Geist ... 6
Erwürgtes Lamm ..... 21
Es glänzet der Christen inwendiges Leben 20
Es ist nun aus mit meinem Leben ..... 27
Es ist vollbracht! Vergiß ja nicht ..... 12
Es kostet viel, ein Christ zu sein ..... 19
Gib dich zufrieden und sei stille ..... 22
Gott lebet noch; Seele, was verzagst du doch ..... 18
Gott, wie groß ist deine Güte ..... 14
Herr, nicht schicke deine Rache ..... 2
Ich bin ja, Herr, in deiner Macht ..... 28
Ich freue mich in dir ..... 6
Ich halte treulich still ..... 23
Ich laß dich nicht ..... 25
Ich liebe Jesum alle Stund ..... 25
Ich steh an deiner Krippen hier ..... 6
Ihr Gestirn, ihr hohen Lüfte ..... 7
Jesu, deine Liebeswunden ..... 5
Jesu, Jesu, du bist mein ..... 26
Jesu, meines Glaubens Zier ..... 4
Jesu, meines Herzens Freud ..... 24
Jesus ist das schönste Licht ..... 16
Jesus, unser Trost und Leben ..... 13
Kein Stündlein geht dahin ..... 29
Komm, süßer Tod ..... 28
Kommt, Seelen, dieser Tag ..... 32
Kommt wieder aus der finstern Gruft .. 33
Lasset uns mit Jesu ziehen ..... 8
Liebes Herz, bedenke doch ..... 16
Liebster Gott, wann werd ich sterben ... 29
Liebster Herr Jesu, wo bleibst du so lange ..... 30
Liebster Immanuel, Herzog der Frommen 26
Mein Jesu, dem die Seraphinen ..... 5
Mein Jesu, was für Seelenweh ..... 9
Meines Lebens letzte Zeit ..... 30
Nicht so traurig, nicht so sehr ..... 20
Nur mein Jesus ist mein Leben ..... 24
O du Liebe meiner Liebe ..... 10
O finstre Nacht ..... 31
O Jesulein süß, o Jesulein mild ..... 7
O liebe Seele, zieh die Sinnen ..... 21
O wie selig seid ihr doch ..... 31
Seelenbräutigam, Jesu, Gottes Lamm ... 17
Seelenweide, meine Freude ..... 24
Sei gegrüßet, Jesu gütig ..... 11
Selig, wer an Jesum denkt ..... 10
So gehst du nun, mein Jesu, hin ..... 11
So gibst du nun, mein Jesu, gute Nacht 12
So wünsch ich mir zu guter Letzt ..... 32
Steh ich bei meinem Gott ..... 33
Vergiß mein nicht, daß ich dein nicht vergesse ..... 17
Vergiß mein nicht, vergiß mein nicht ... 22
Was bist du doch, o Seele, so betrübet .. 27
Wo ist mein Schäflein, das ich liebe ... 3

Die goldne Sonne, voll Freud' und Wonne –

1.

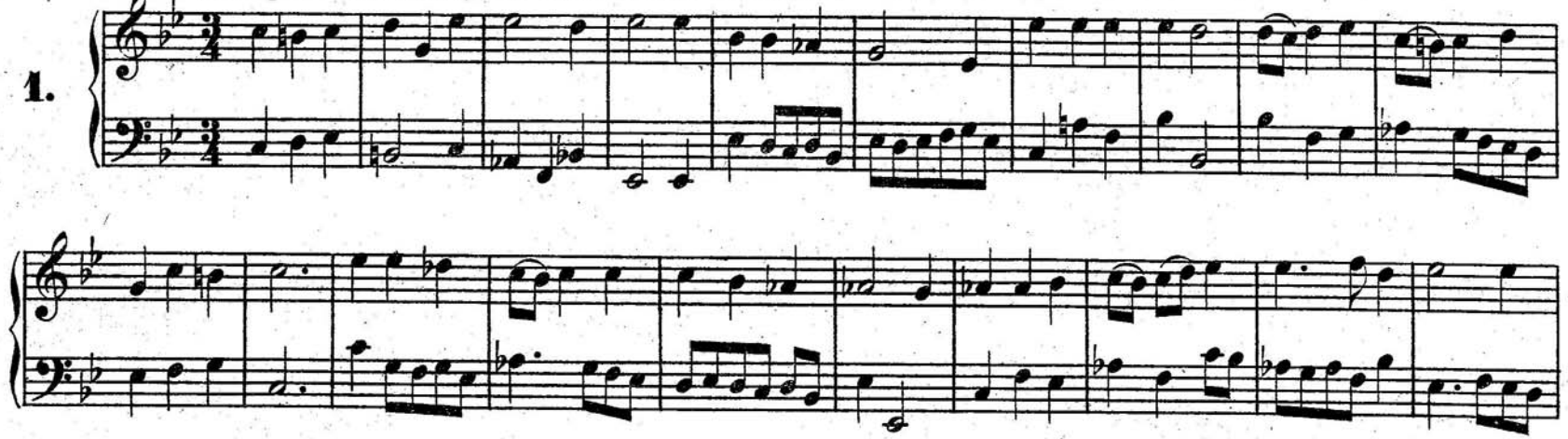

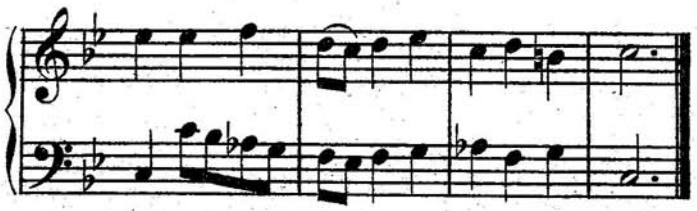

Der lieben Sonnen Licht und Pracht –

2.



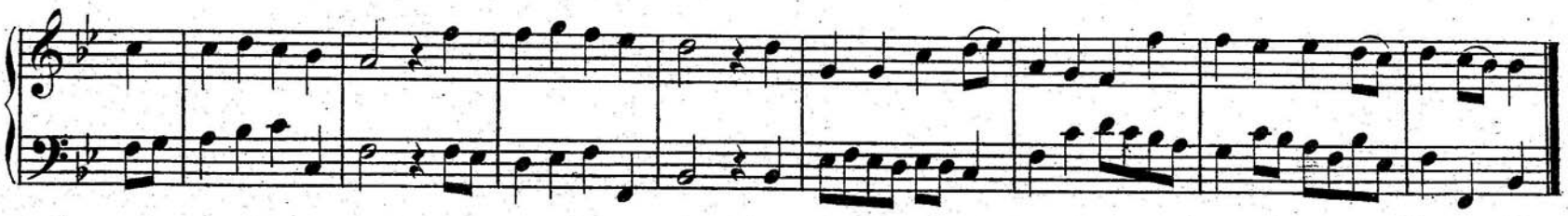

3. Der Tag ist hin, die Sonne gehet nieder –

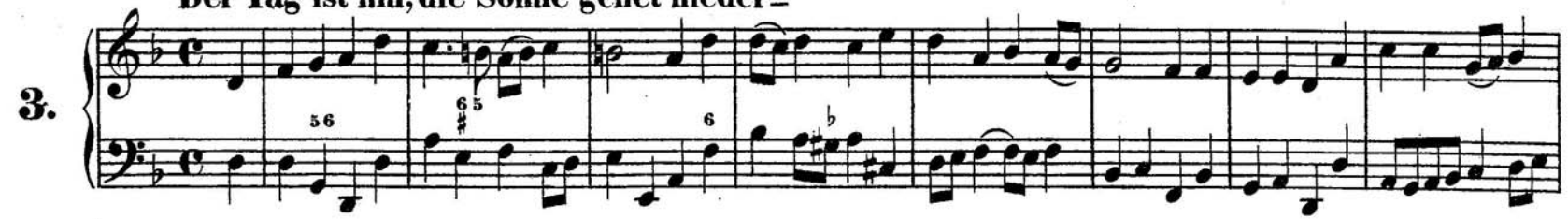

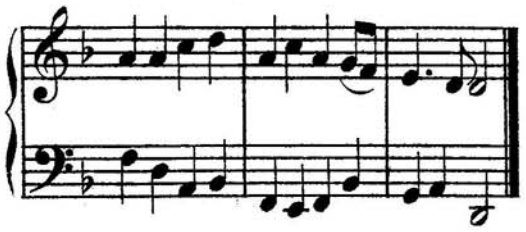

4. Der Tag mit seinem Lichte –

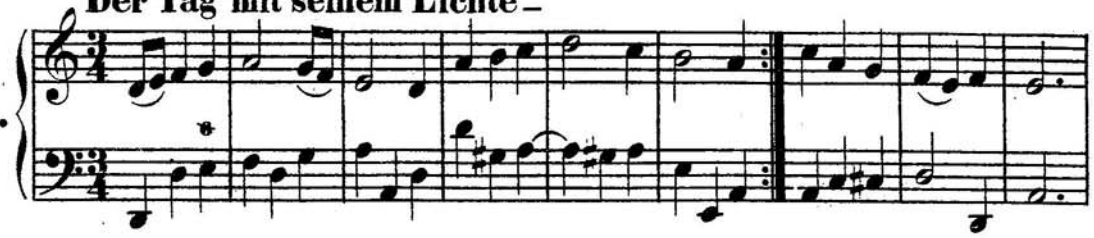

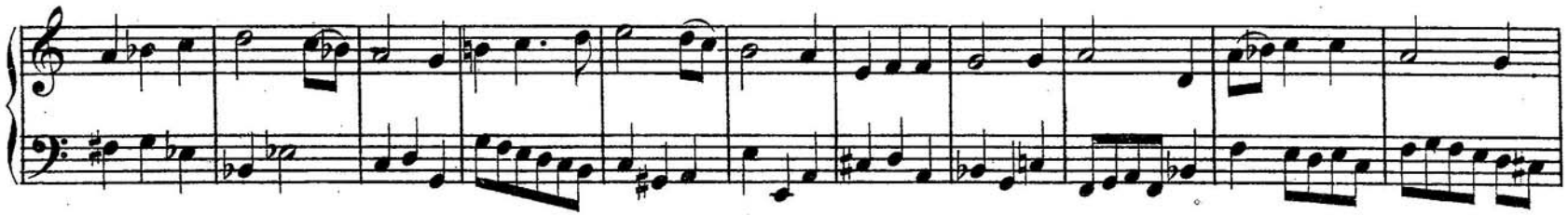

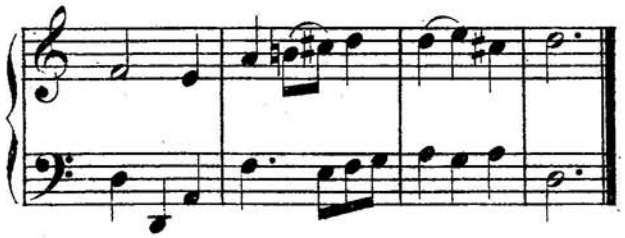

5. Herr, nicht schicke deine Rache –

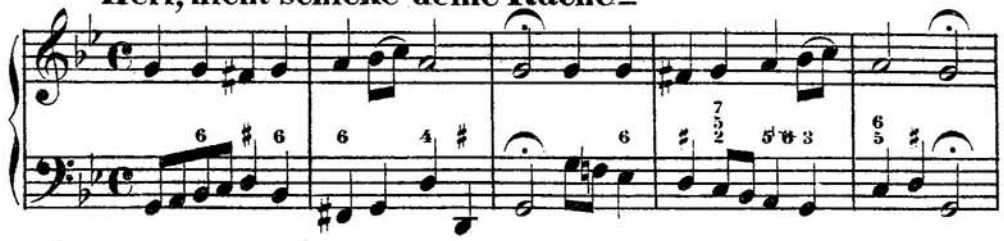

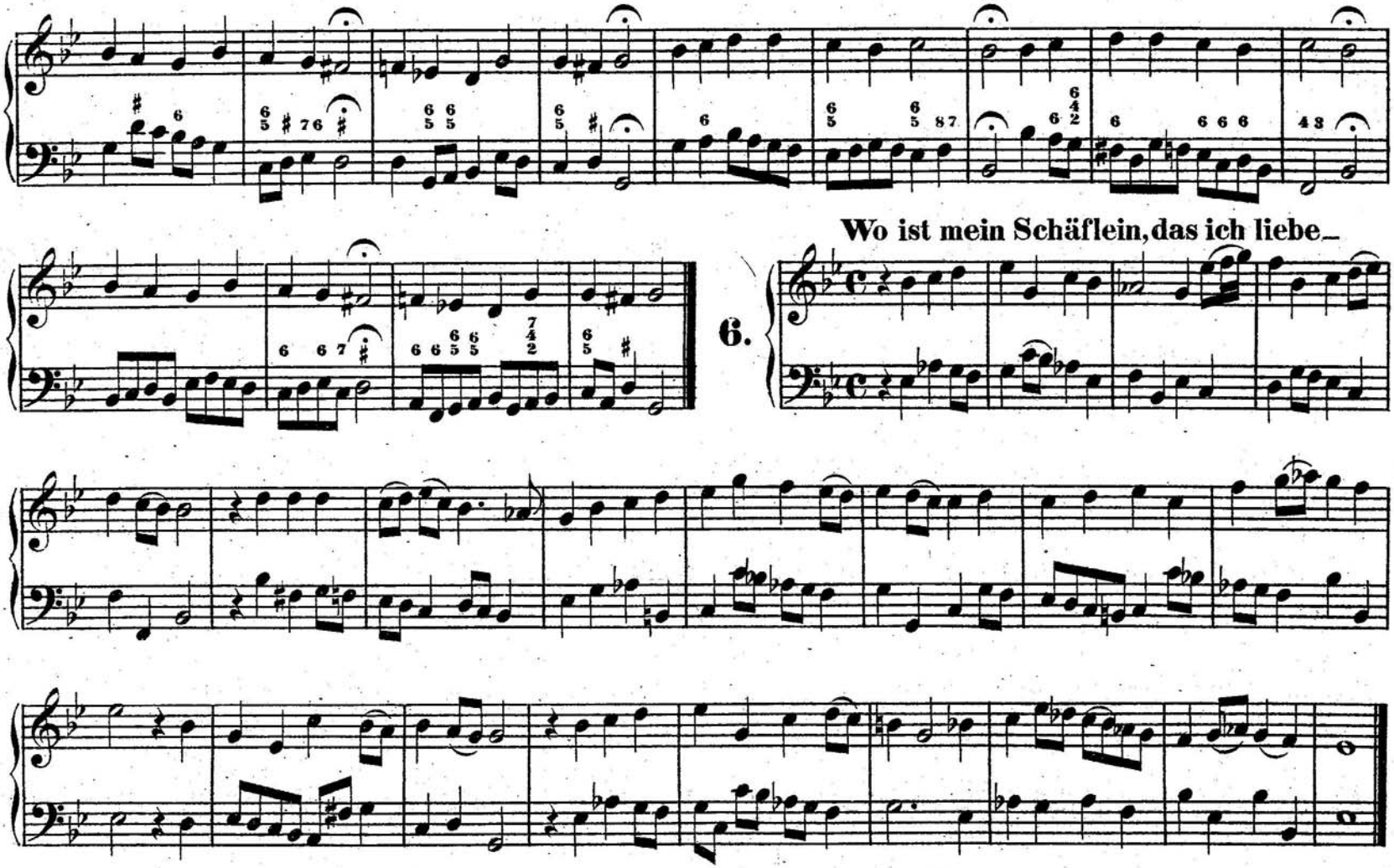
Wo ist mein Schäflein, das ich liebe_
6.

7. Eins ist noth! ach Herr, dies eine –

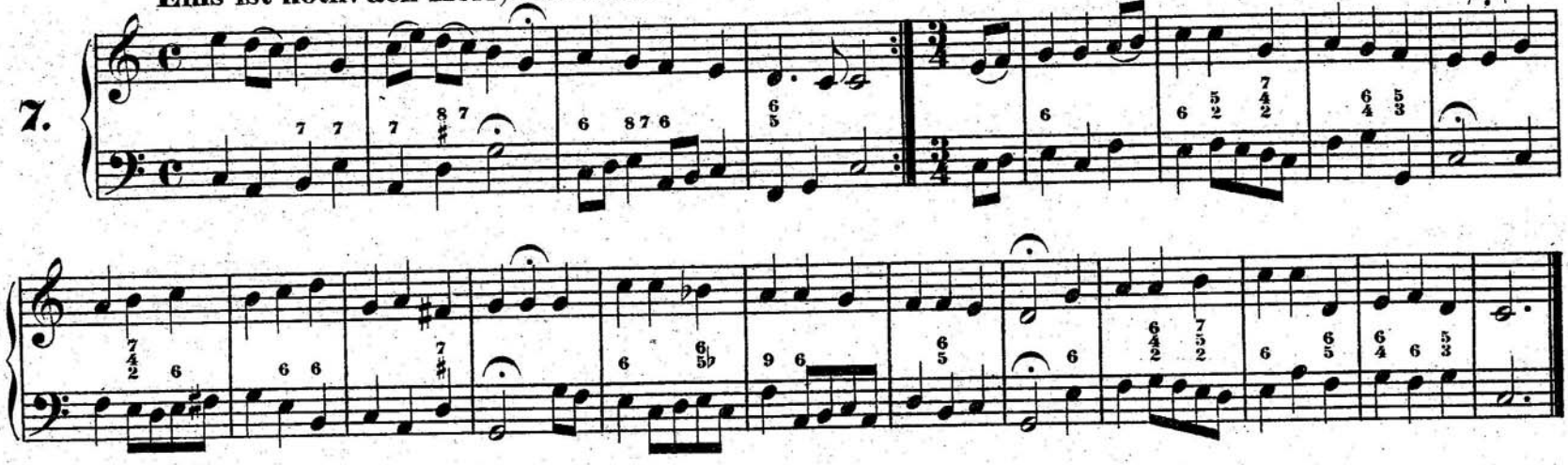

8. Jesu, meines Glaubens Zier –

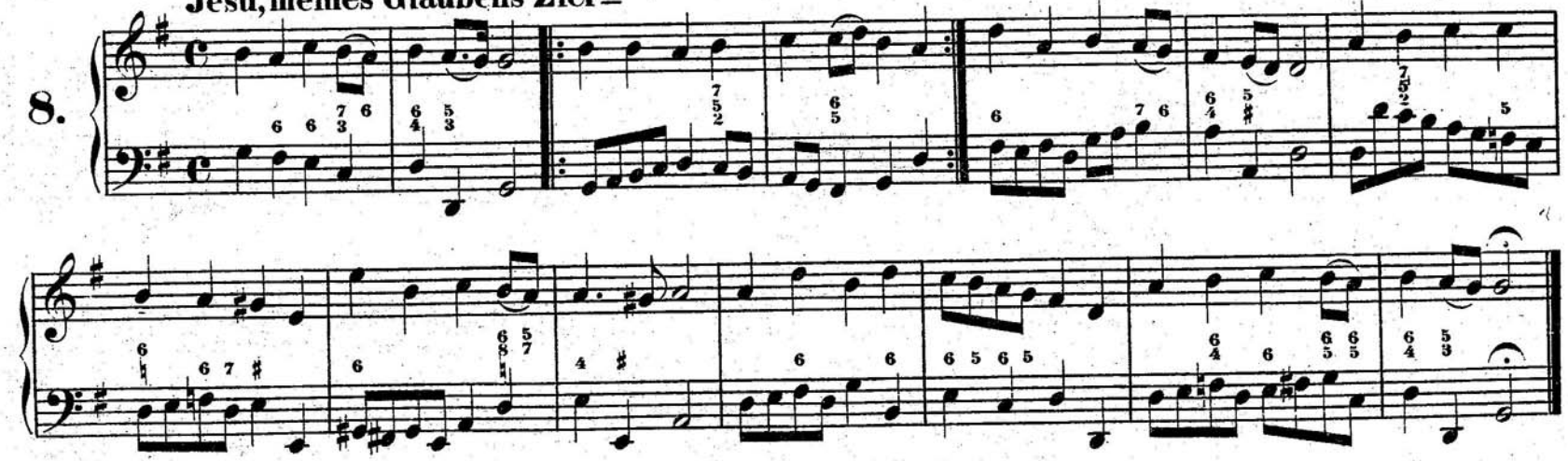

**9.** **Mein Jesu! dem die Seraphinen–**

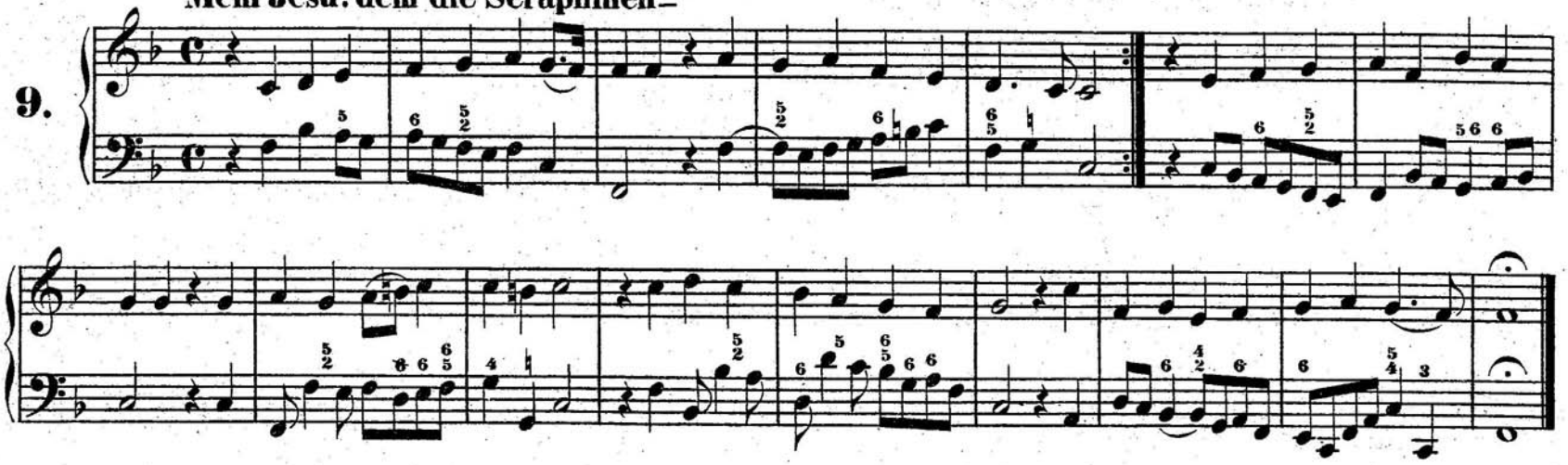

**10.** **Jesu, deine Liebeswunden–**

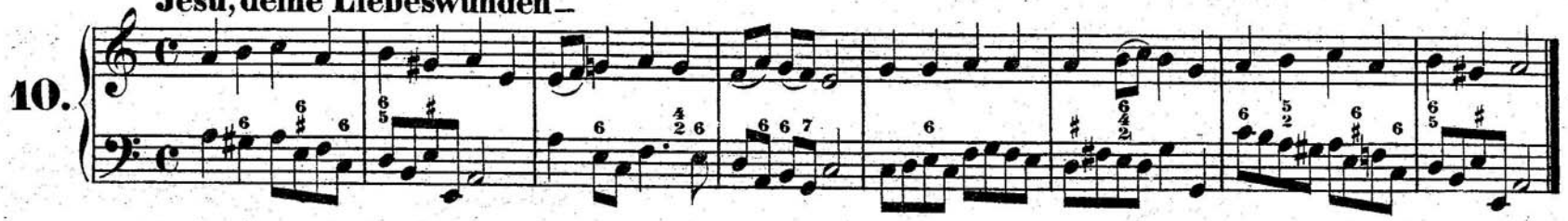

**11.** **Auf, auf! die rechte Zeit ist hier–**

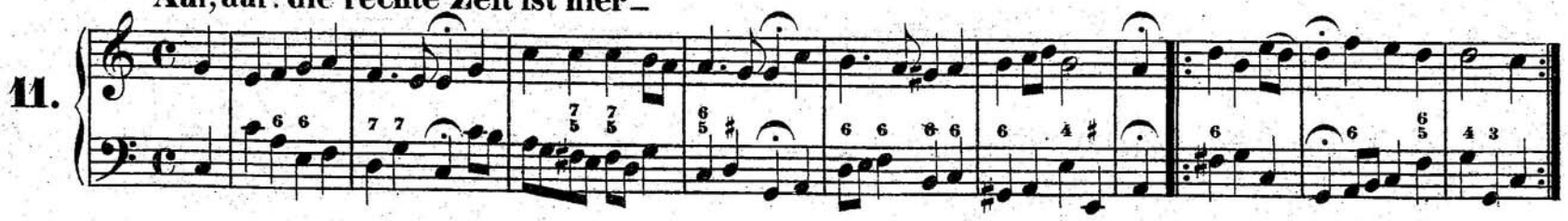

**12.** **Ermuntre dich mein schwacher Geist –**

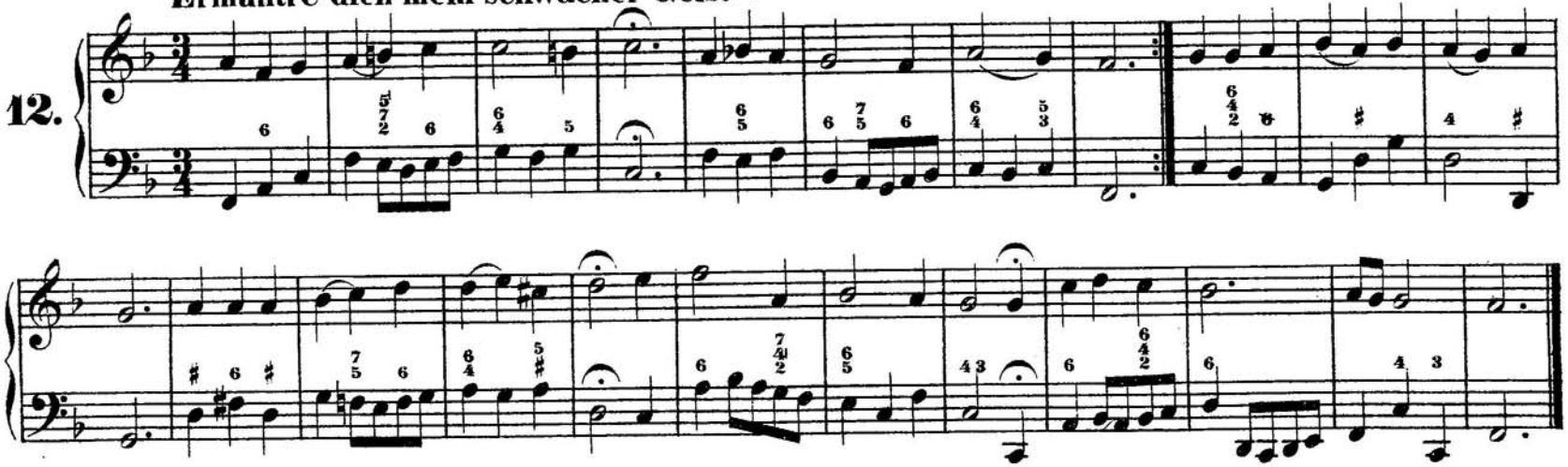

**13.** **Ich freue mich in dir –**

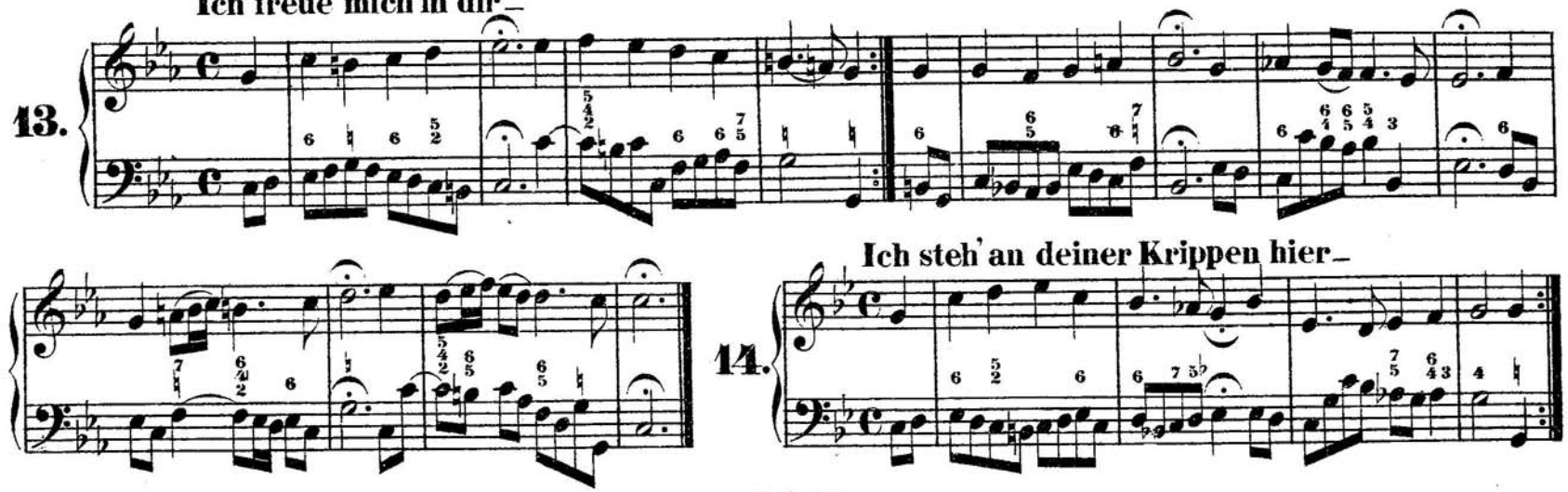

**14.** **Ich steh' an deiner Krippen hier –**

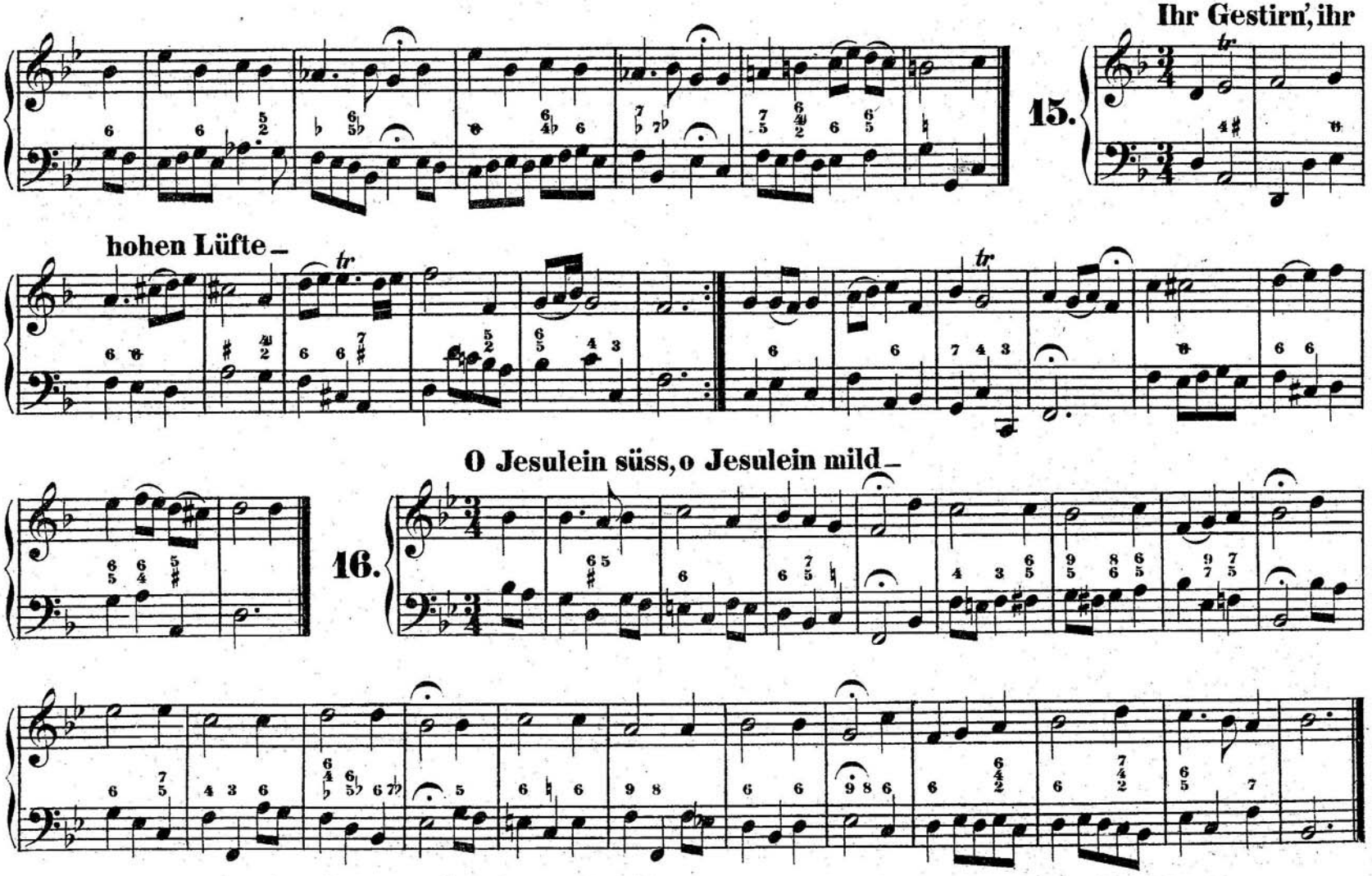
Ihr Gestirn', ihr
15.
hohen Lüfte –
O Jesulein süss, o Jesulein mild –
16.

**Die bittre Leidenszeit –**

**17.**

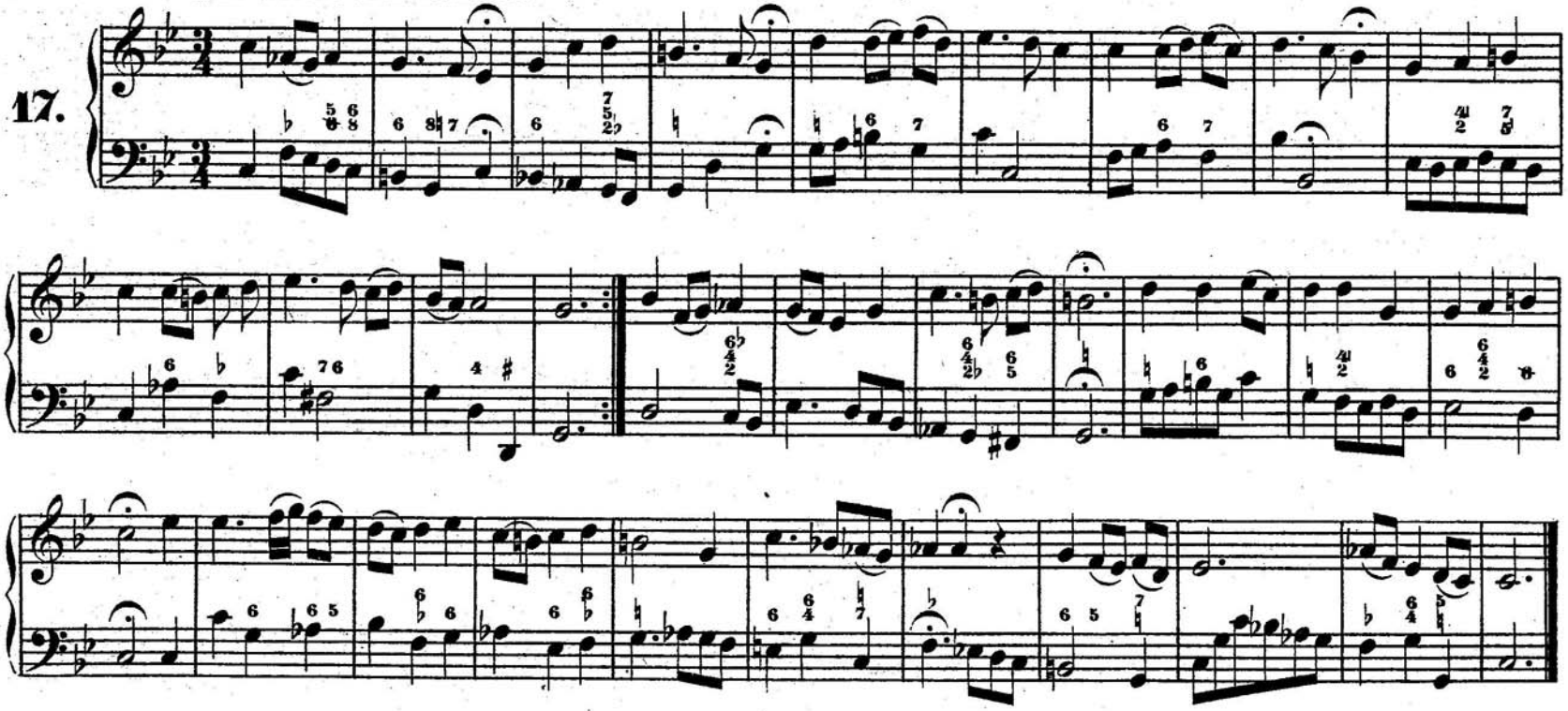

**Lasset uns mit Jesu ziehen –**

**18.**

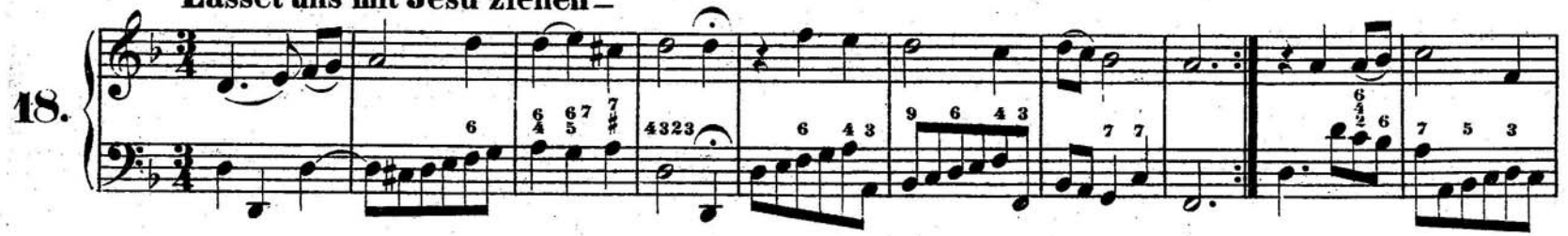

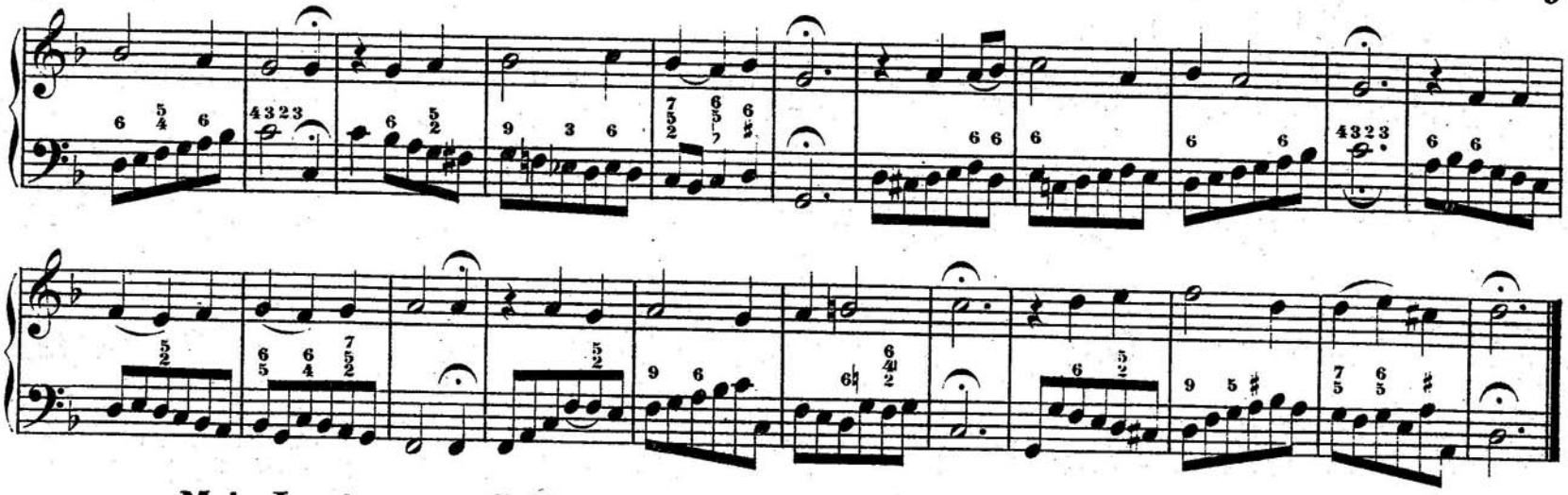

**Mein Jesu! was vor Seelenweh–**

**19.**

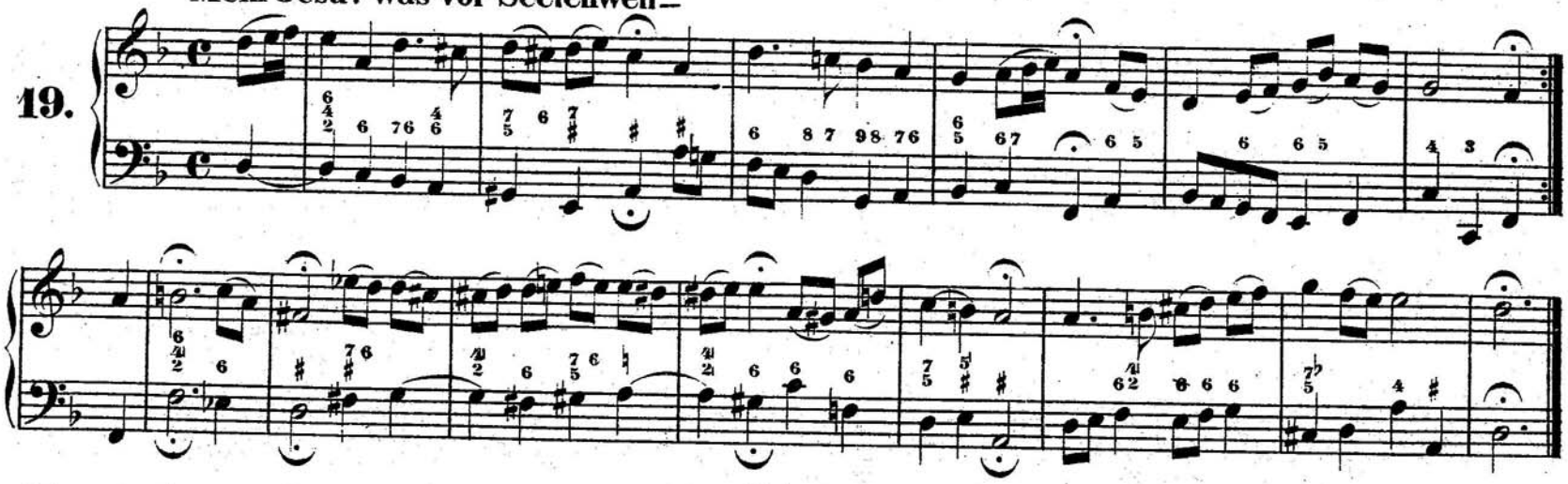

**20.** **O du Liebe meiner Liebe –**

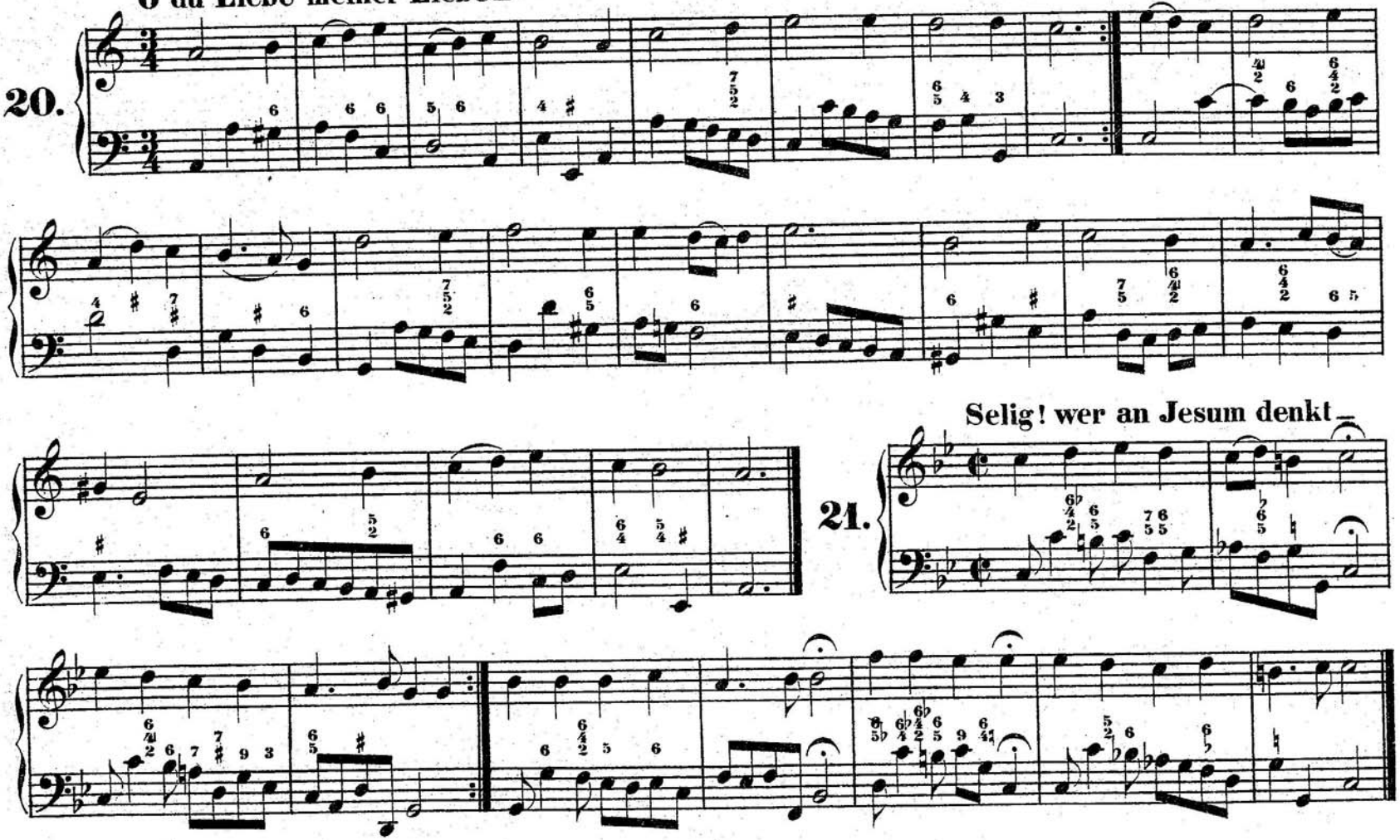

**21.** **Selig! wer an Jesum denkt –**

22. Sei gegrüsset, Jesu, gütig –

23. So gehst du nun, mein Jesu, hin –

24. Brich entzwei, mein armes Herze

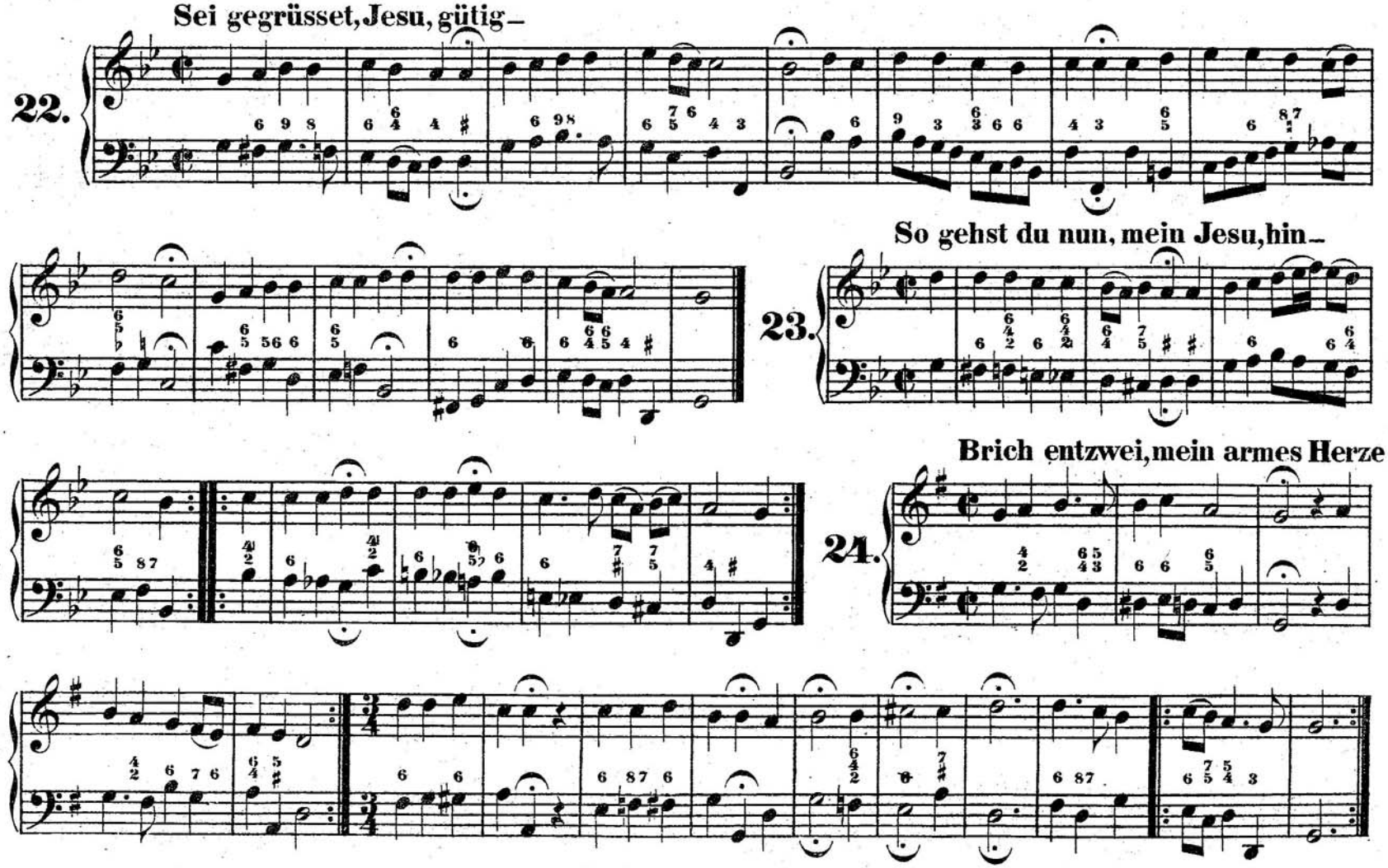

**Es ist vollbracht! vergiss ja nicht –**

**25.**

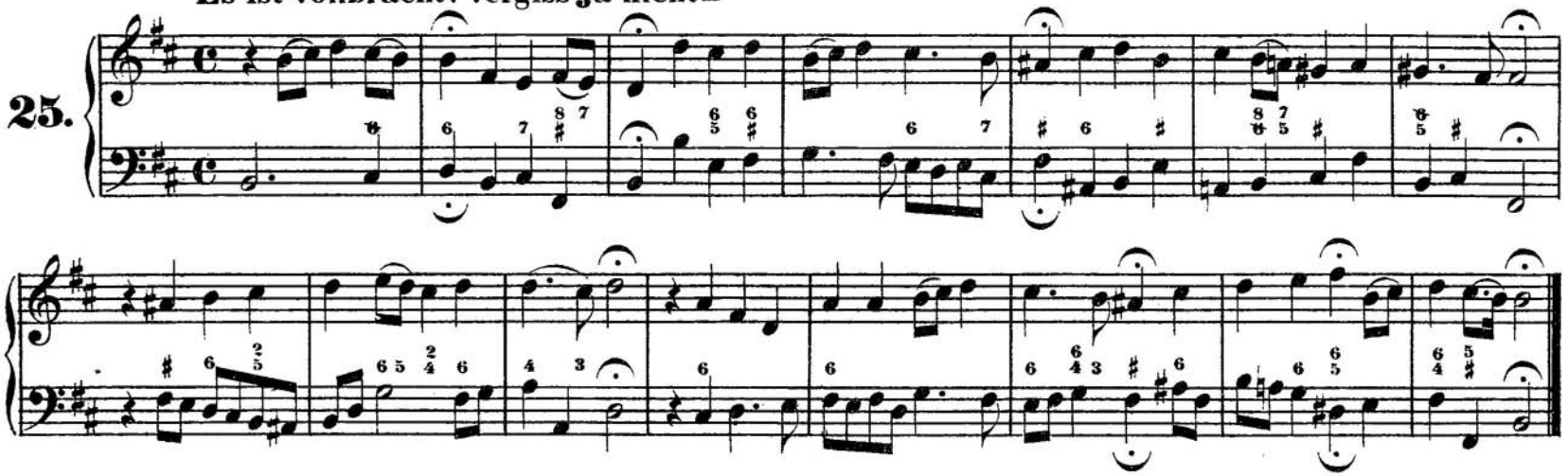

**So giebst du nun, mein Jesu, gute Nacht –**

**26.**

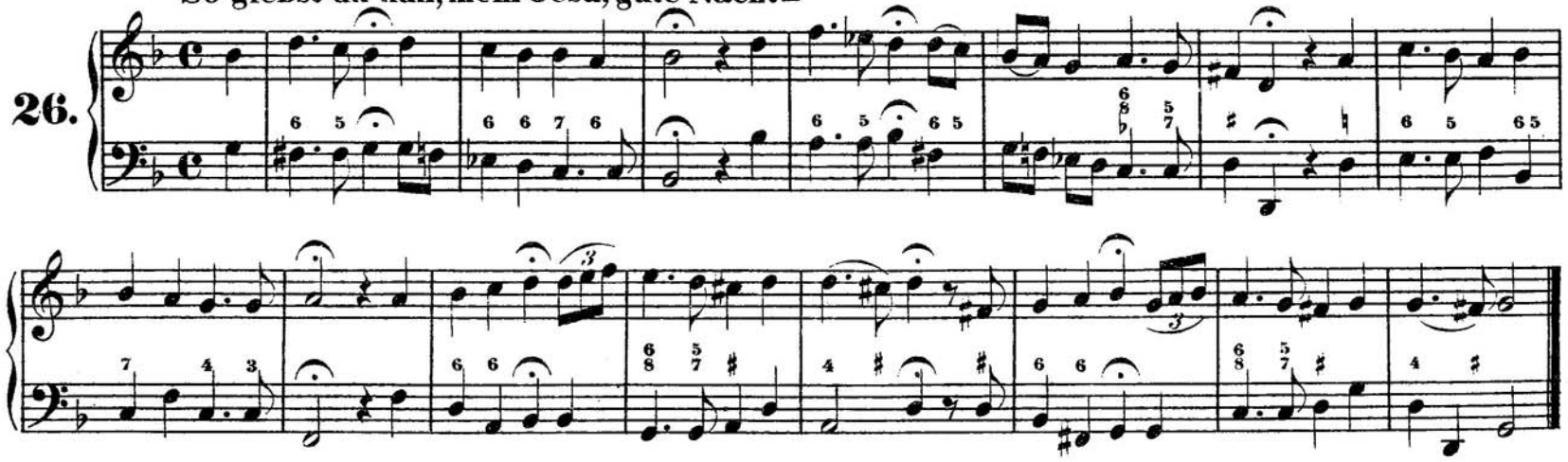

**27.** Auf, auf! mein Herz, mit Freuden –

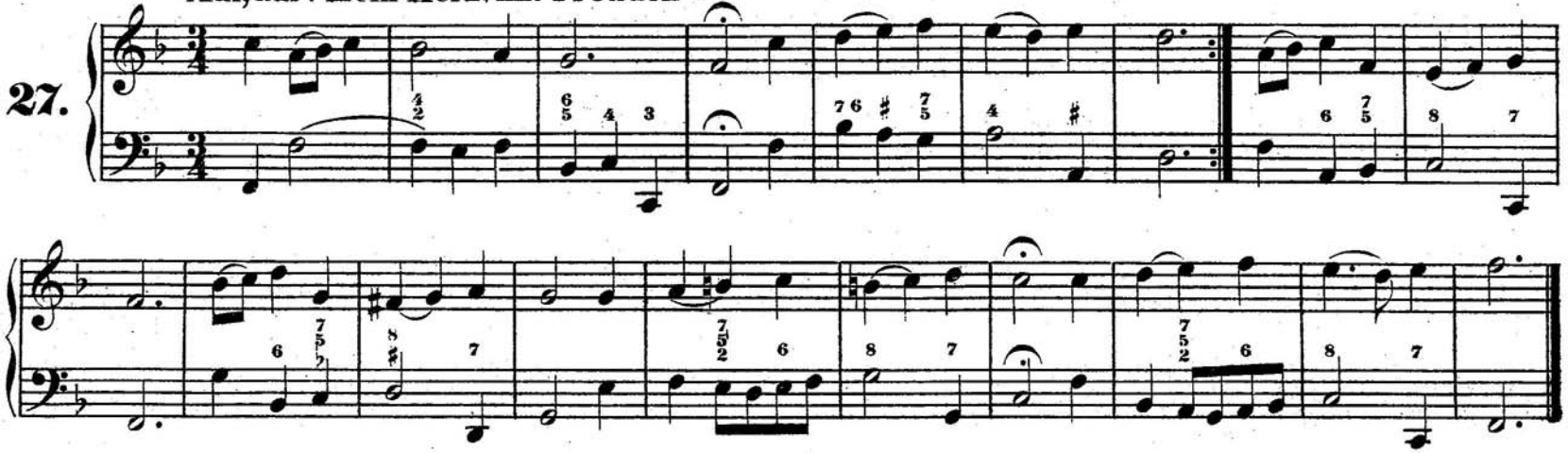

**28.** Jesus, unser Trost und Leben –

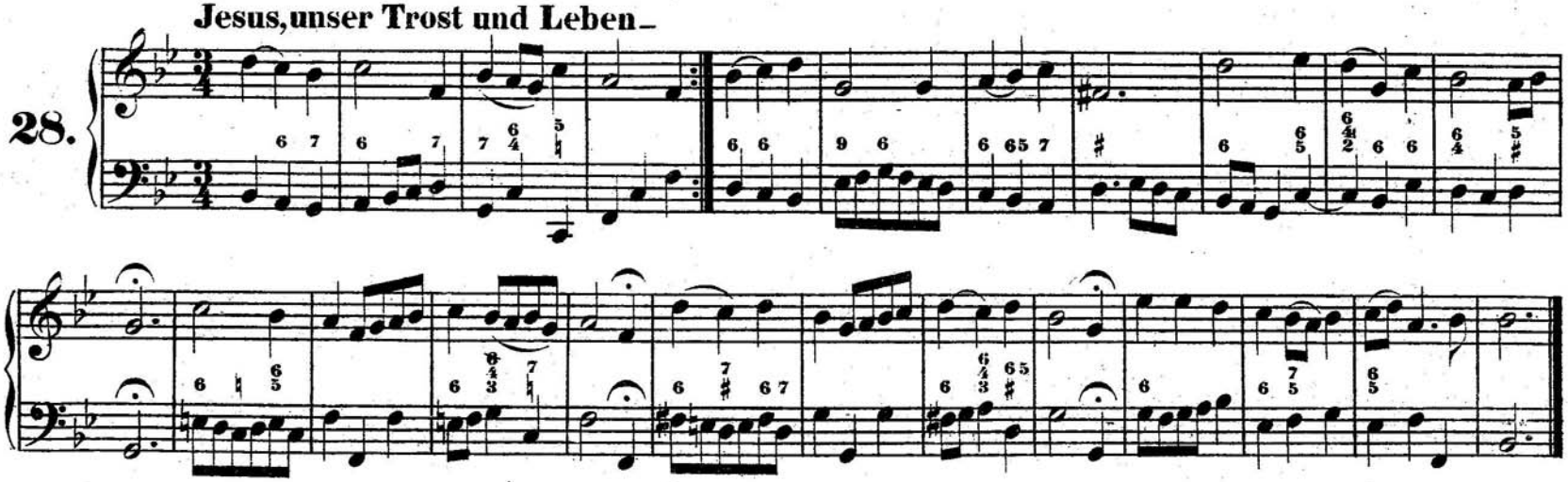

29. Brunnquell aller Güter_

30. Gott,wie gross ist deine Güte_

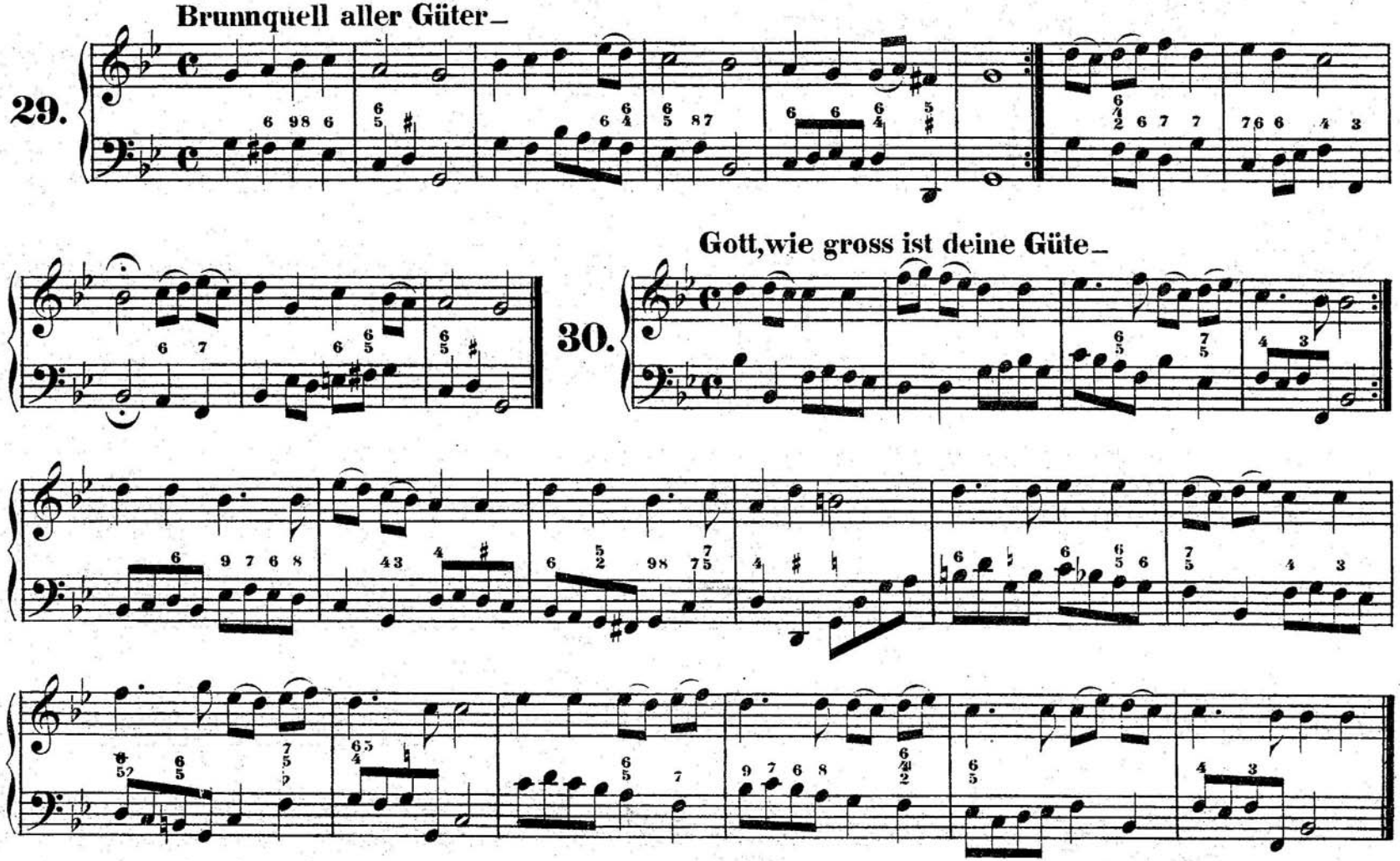

**Dich bet' ich an, mein höchster Gott –**

**31.**

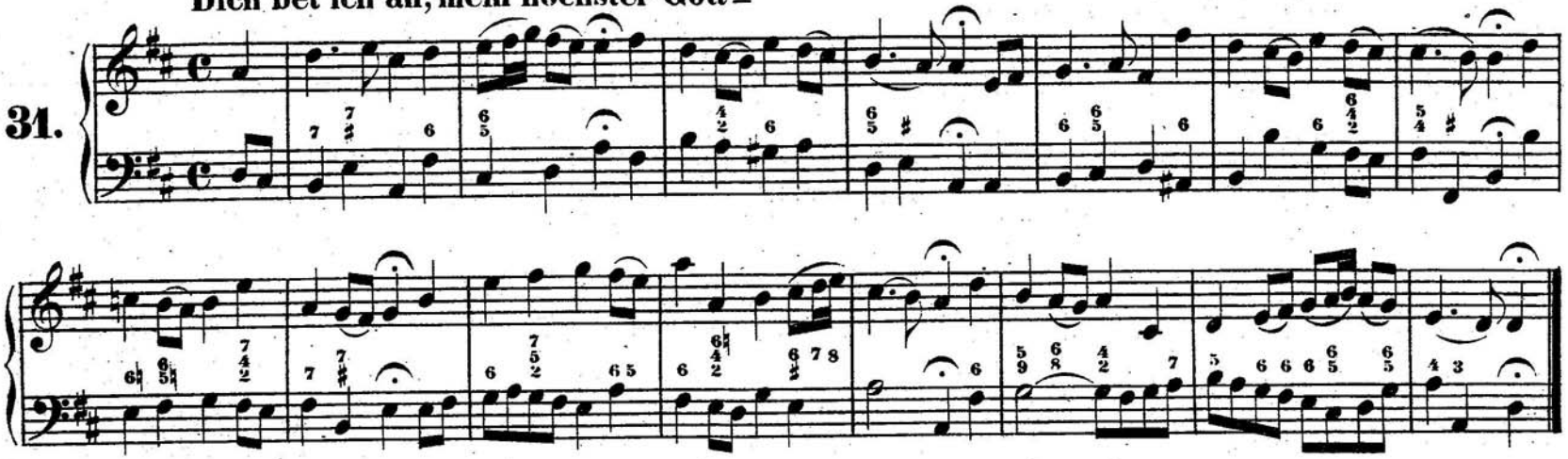

**Dir, dir, Jehovah, will ich singen –**

**32.**

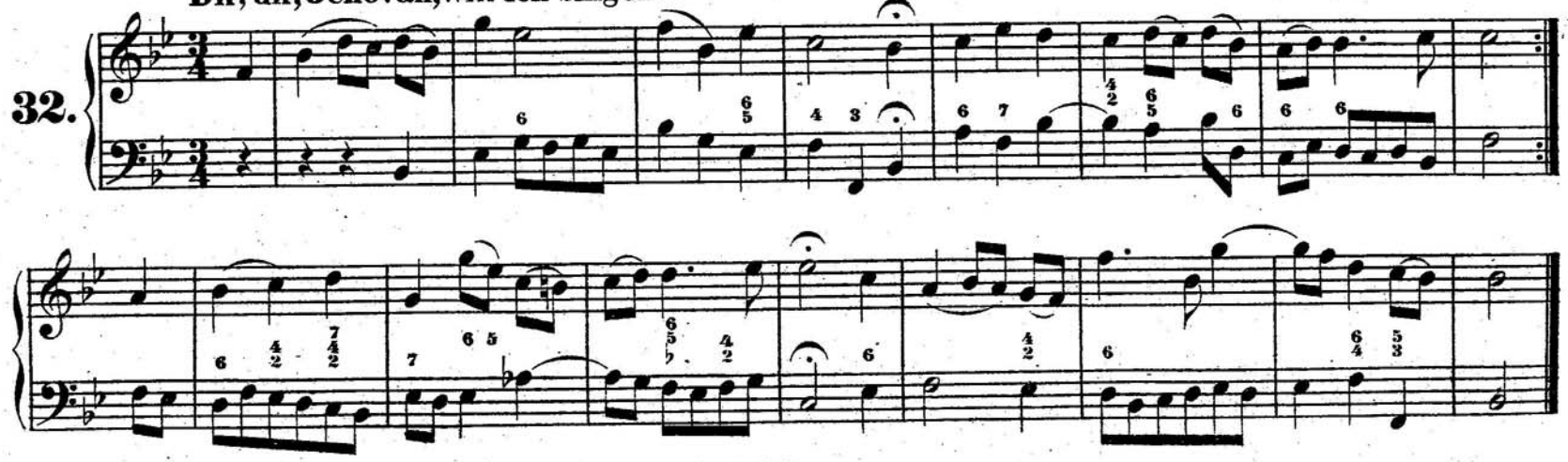

**Jesus ist das schönste Licht.**

**33.**

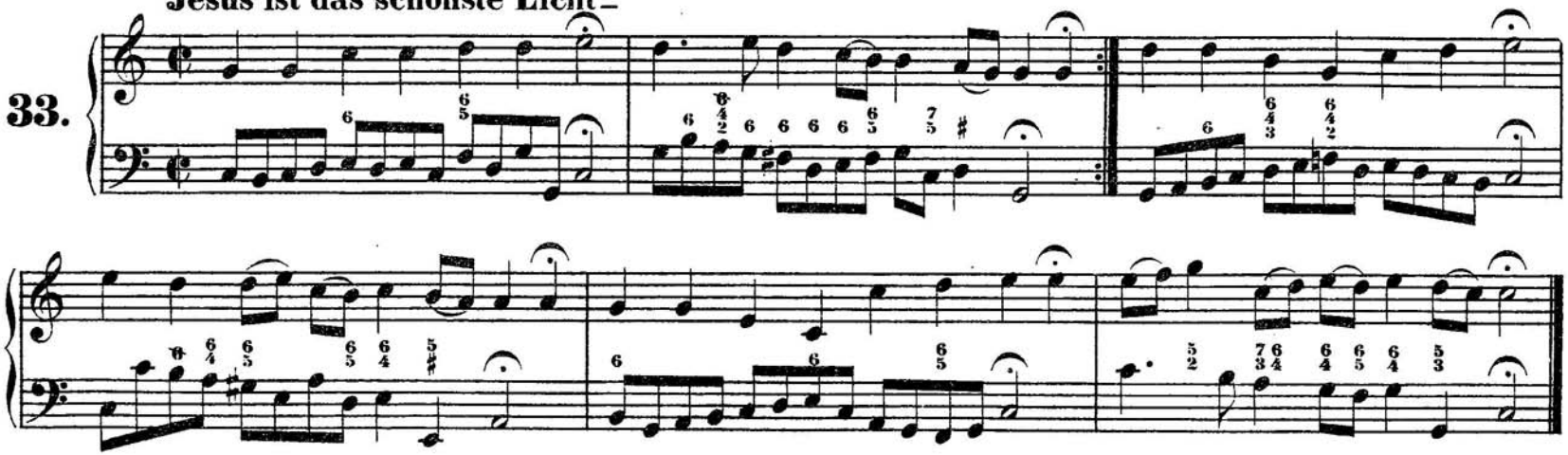

**Liebes Herz, bedenke doch.**

**34.**

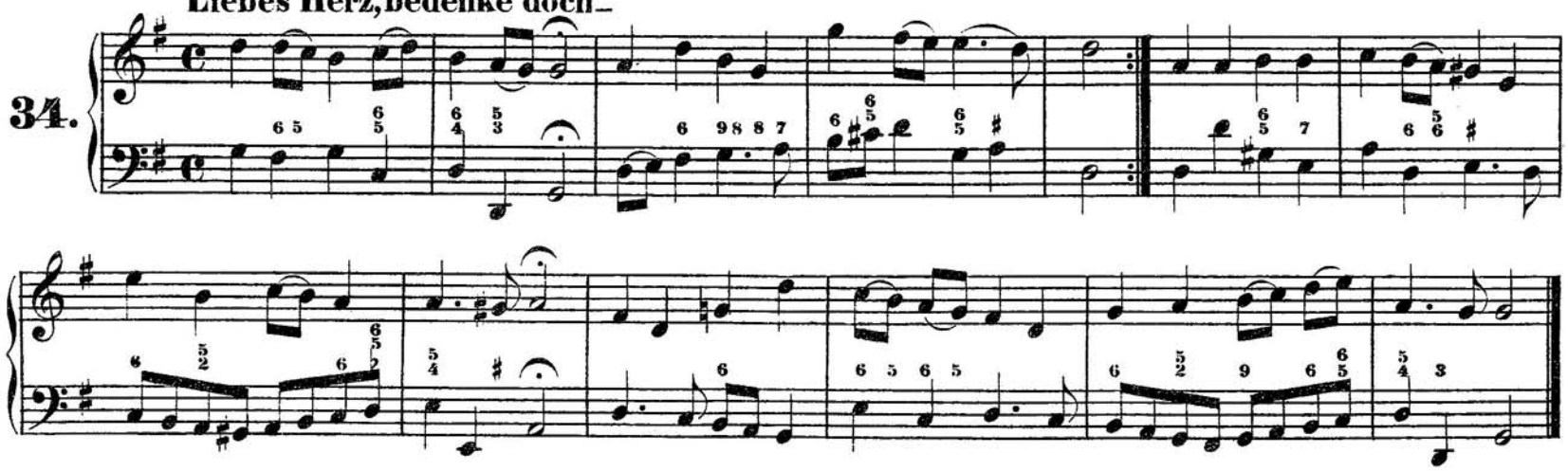

## Seelen-Bräutigam-

35.

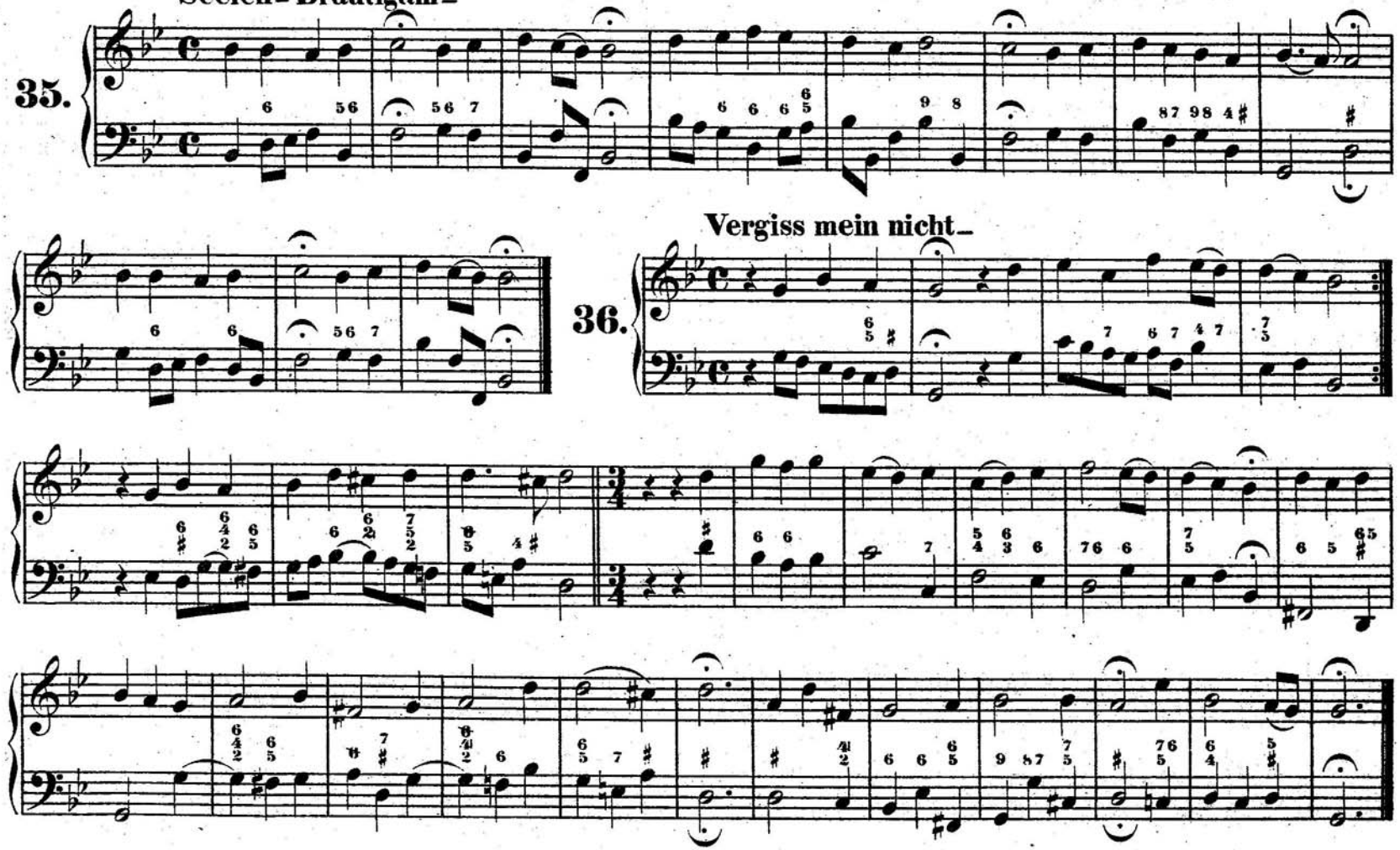

## Vergiss mein nicht-

36.

**37.** **Gott lebet noch –**

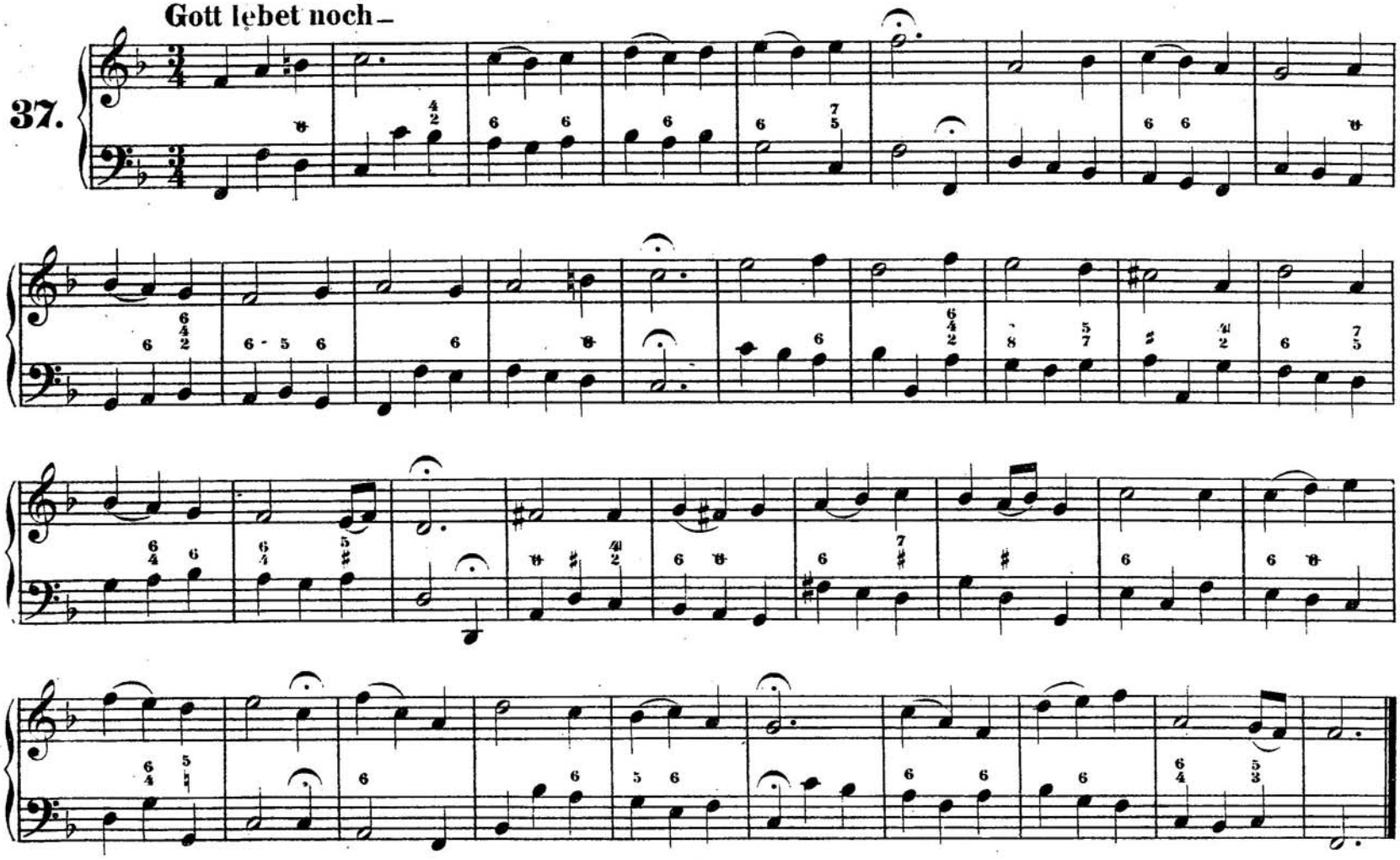

Es kostet viel, ein Christ zu sein –

38.



Beglückter Stand getreuer Seelen –

39.

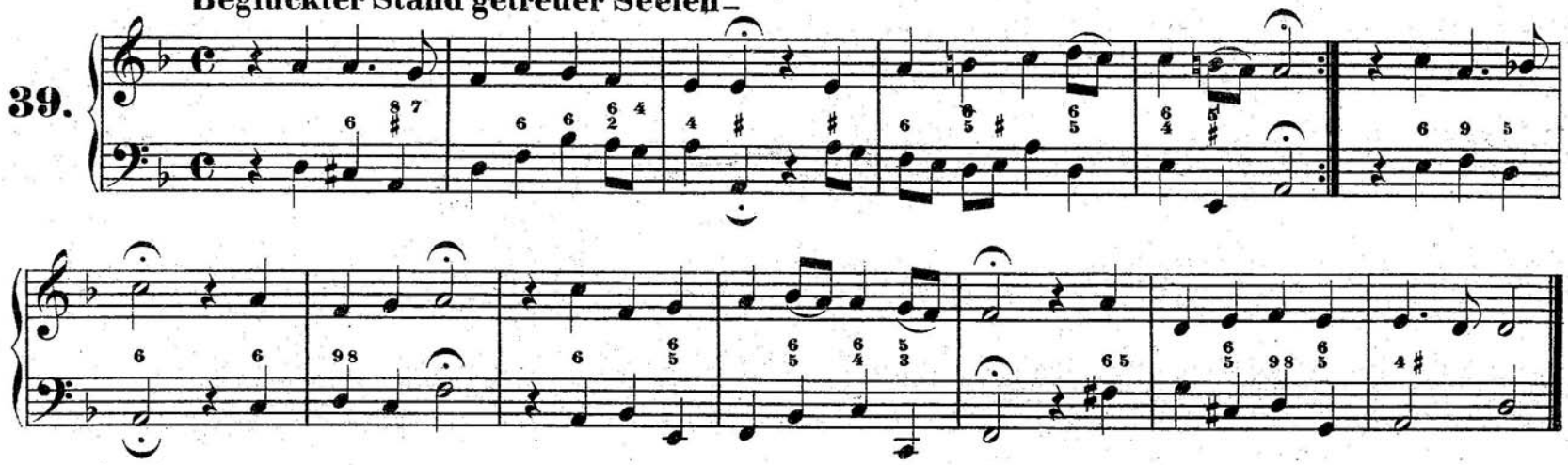

Es glänzet der Christen-

40.

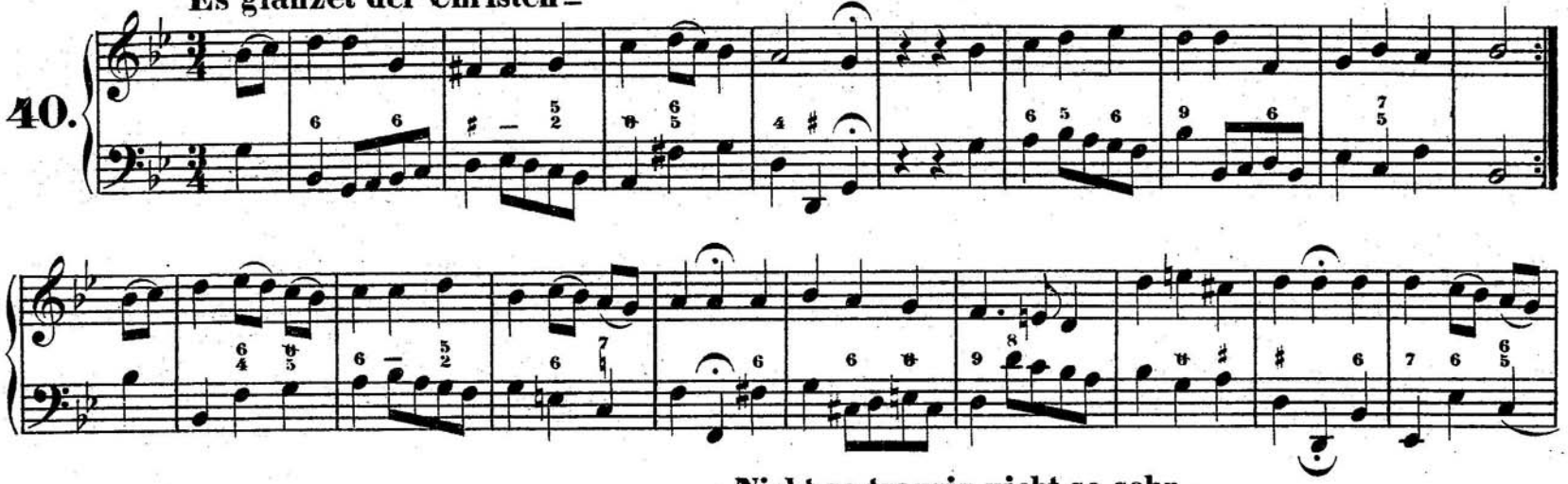

Nicht so traurig, nicht so sehr-

41.

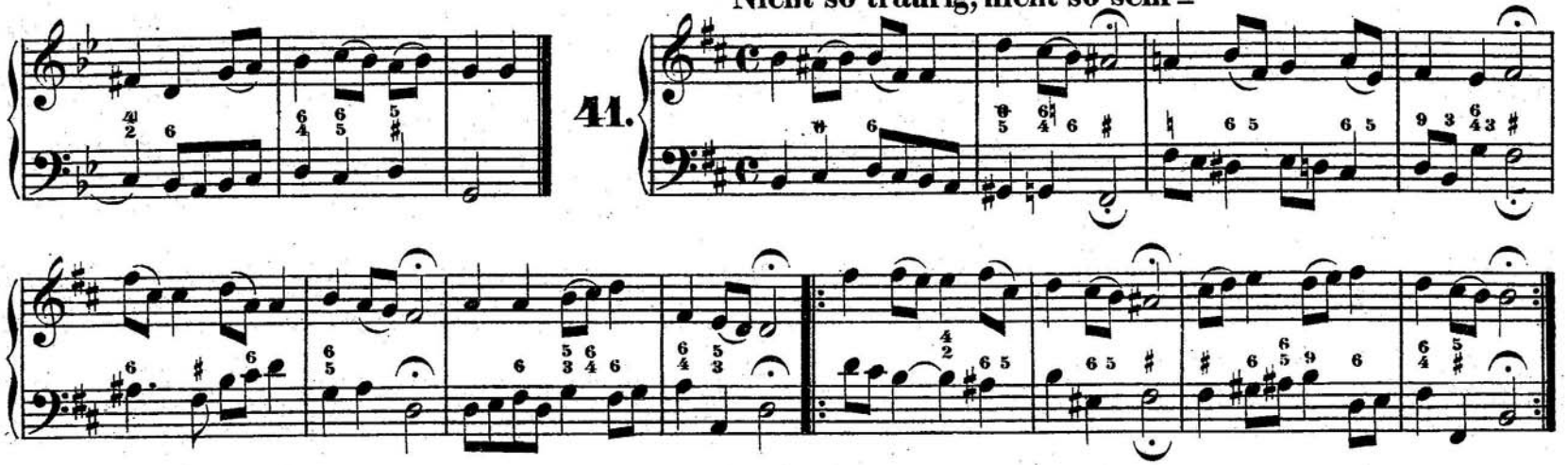

**O liebe Seele, zieh die Sinnen–**

**42.**

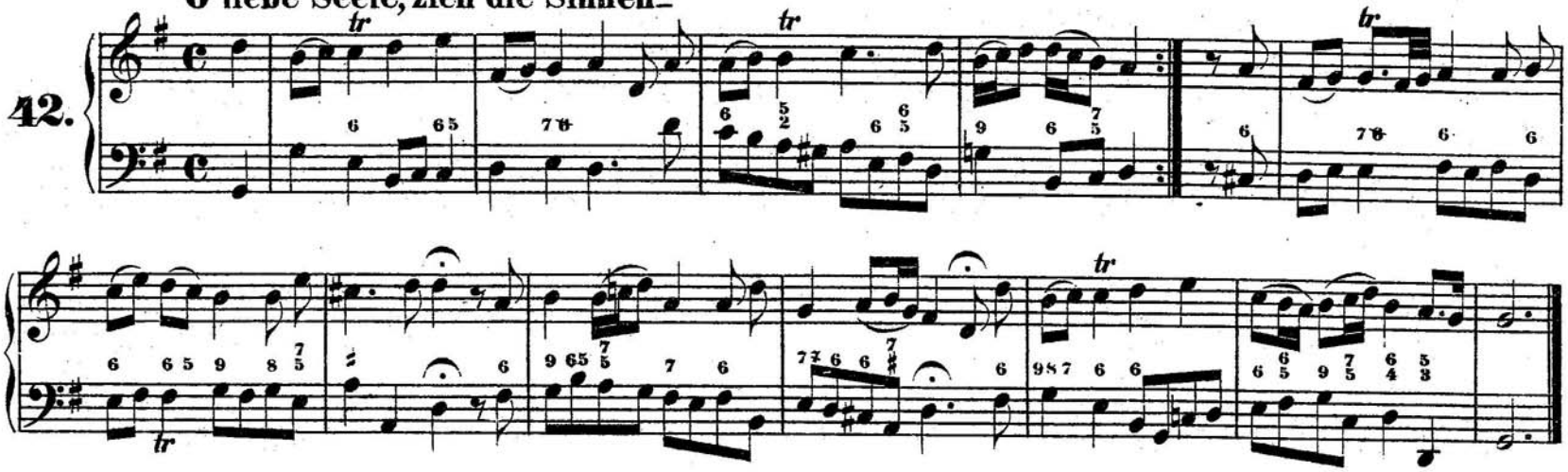

**Erwürgtes Lamm!–**

**43.**

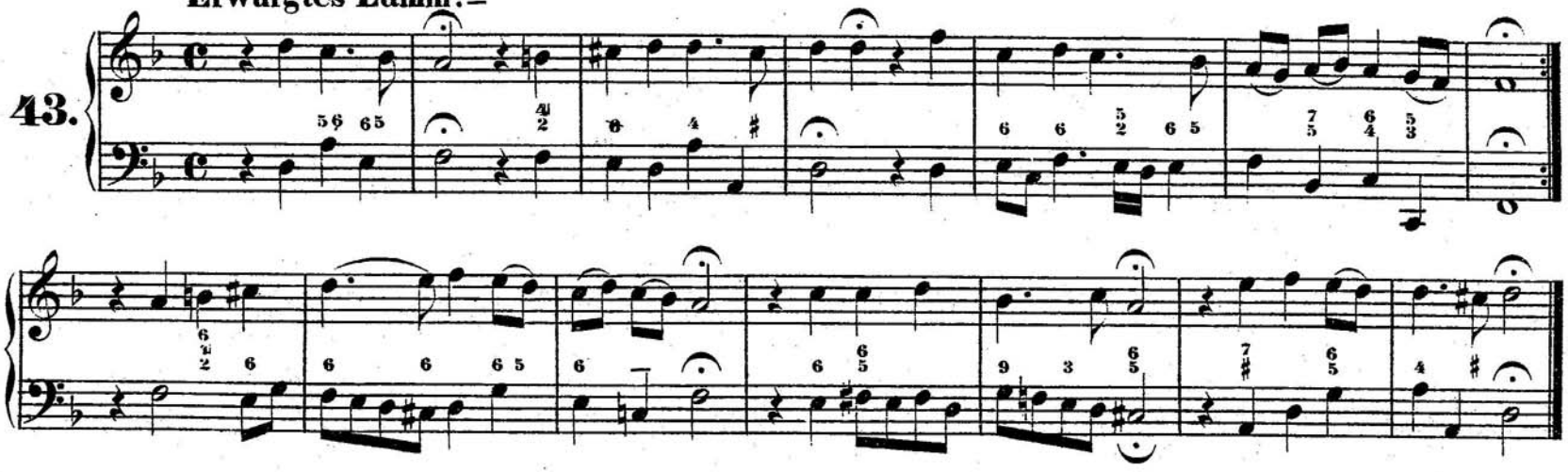

Vergiss mein nicht, vergiss mein nicht –

44.

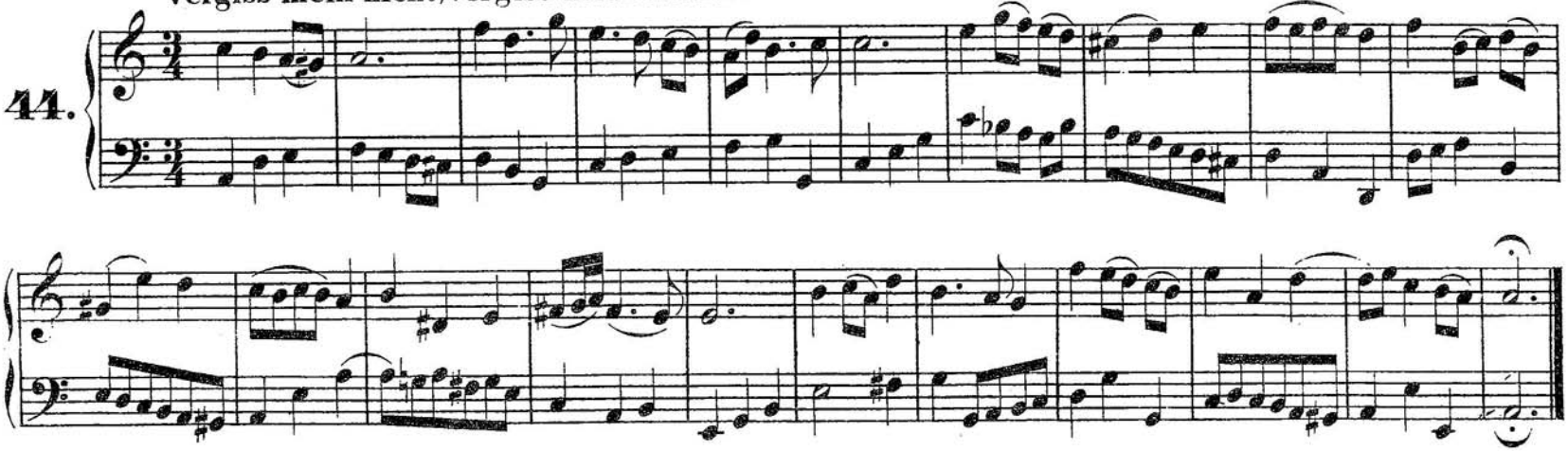

Gieb dich zufrieden –

45.

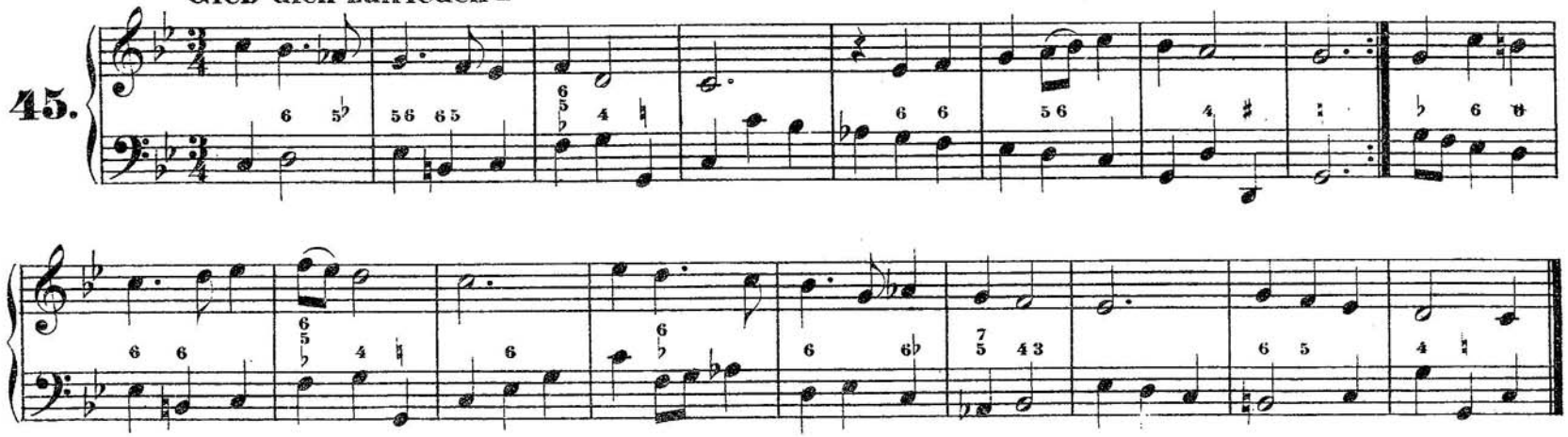

**Ich halte treulich still –**

**46.**

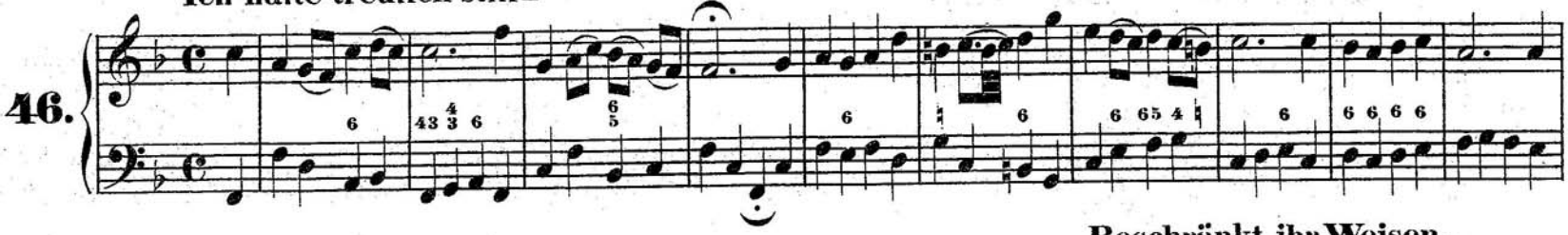

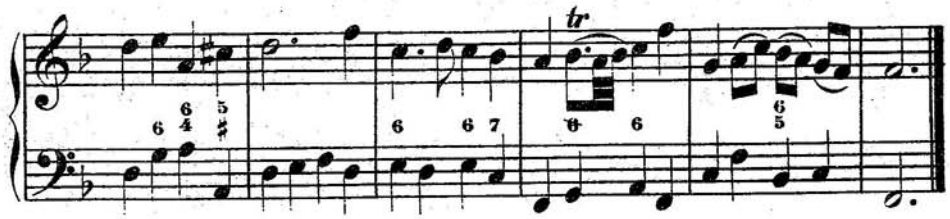

**Beschränkt, ihr Weisen –**

**47.**

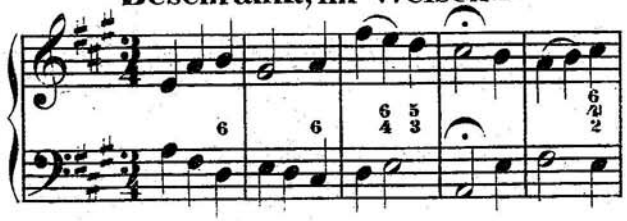

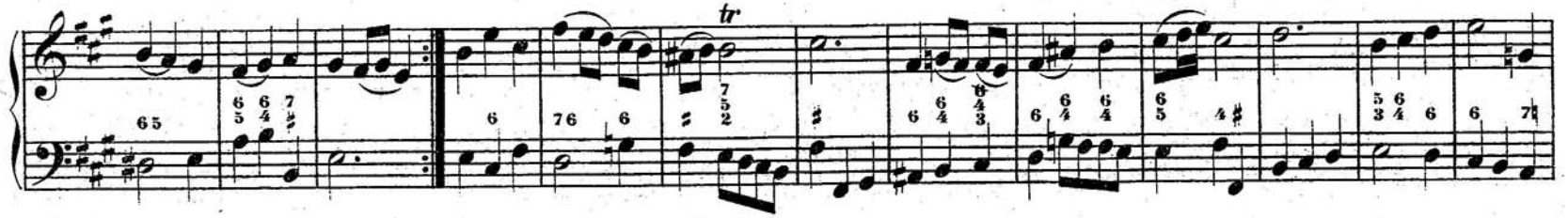

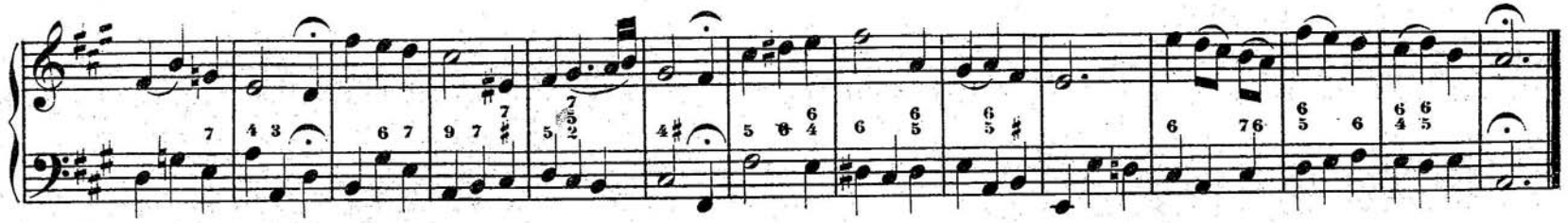

**Jesu, meines Herzens Freud'.**

**48.**

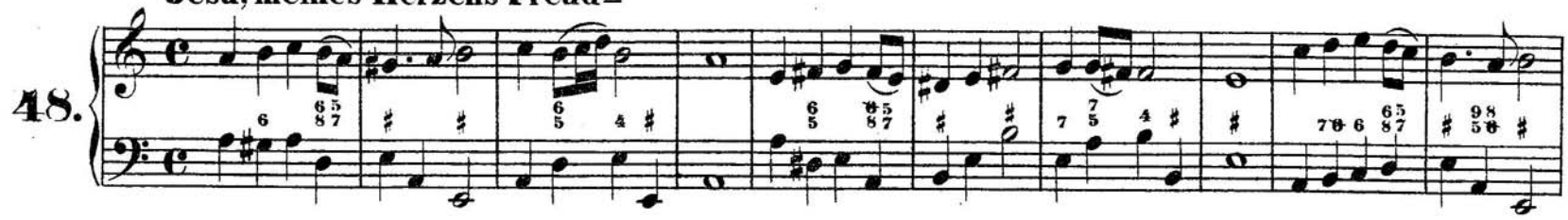

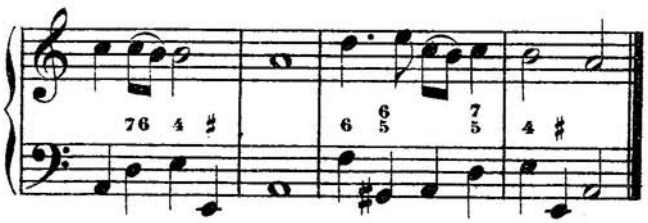

**Nur mein Jesus ist mein Leben.**

**49.**

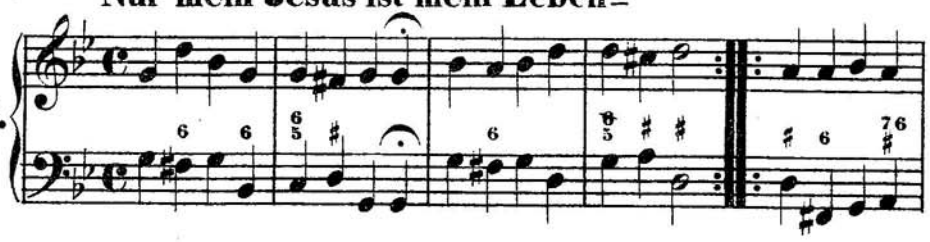

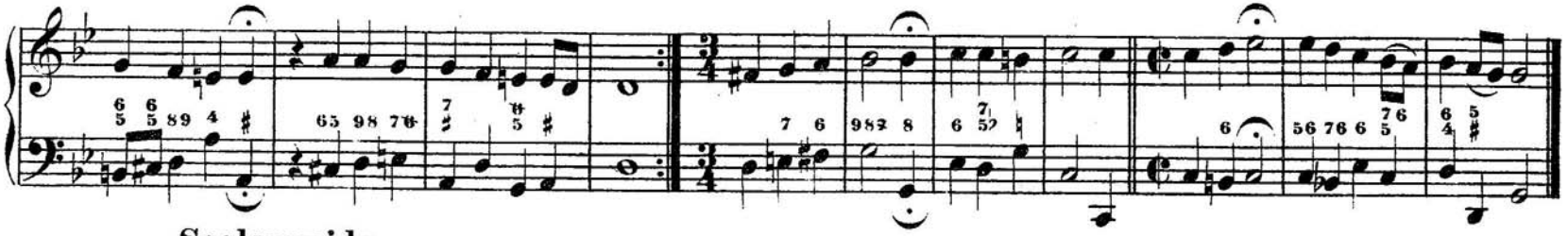

**Seelenweide.**

**50.**

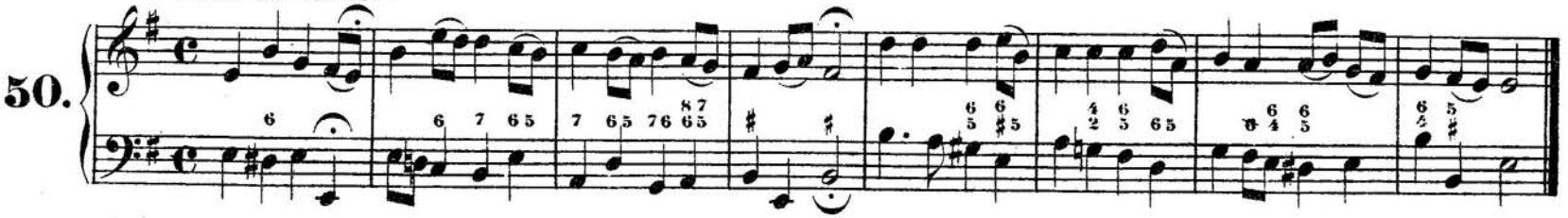

**Ich lass dich nicht–**

**51.**

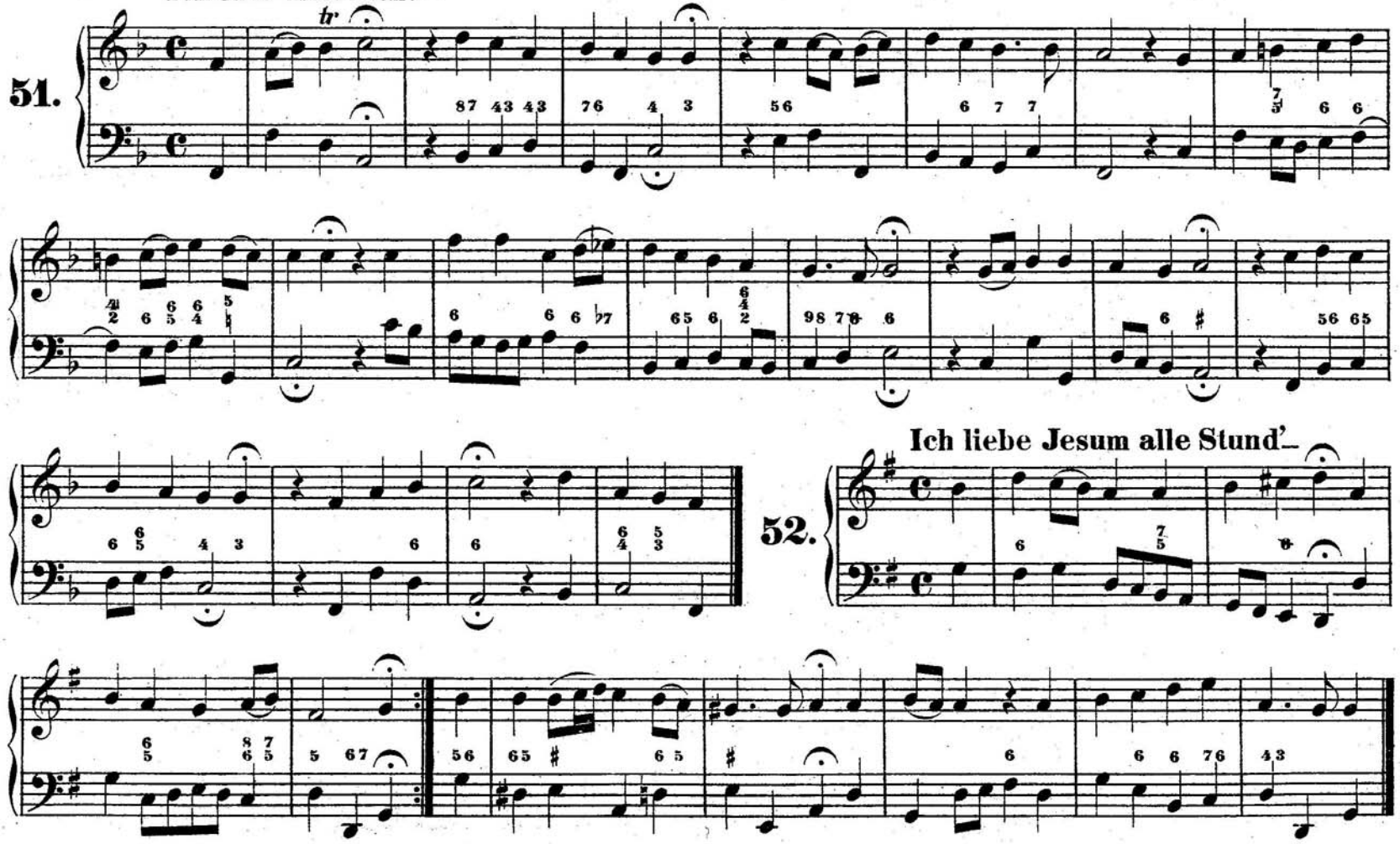

**Ich liebe Jesum alle Stund'–**

**52.**

**Jesu, Jesu, du bist mein –**

**53.**

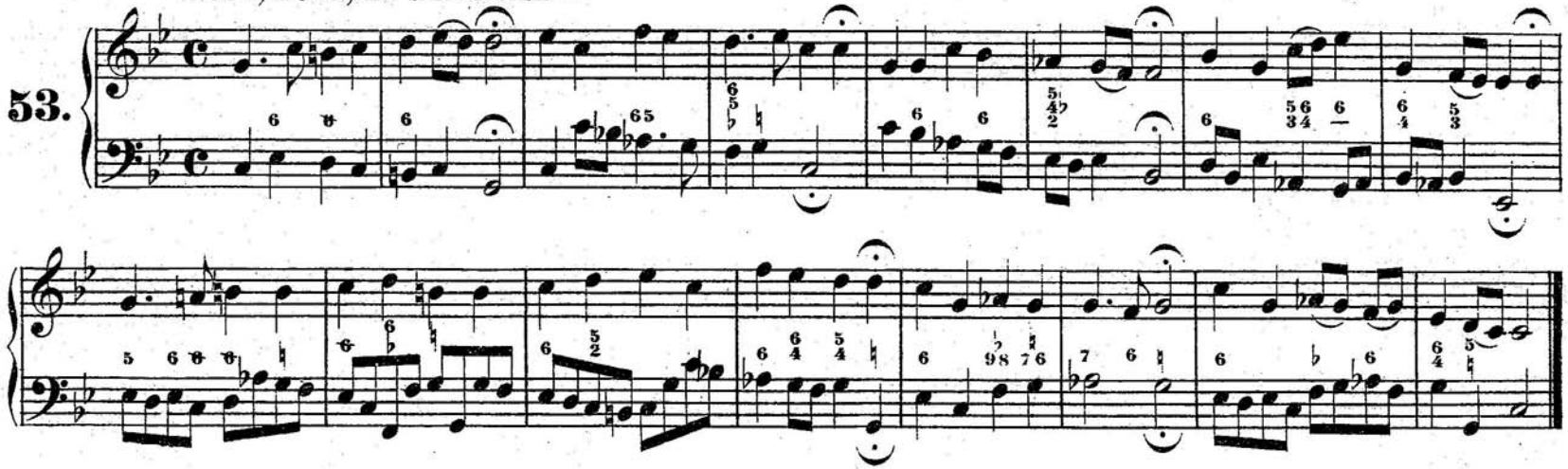

**Liebster Immanuel –**

**54.**

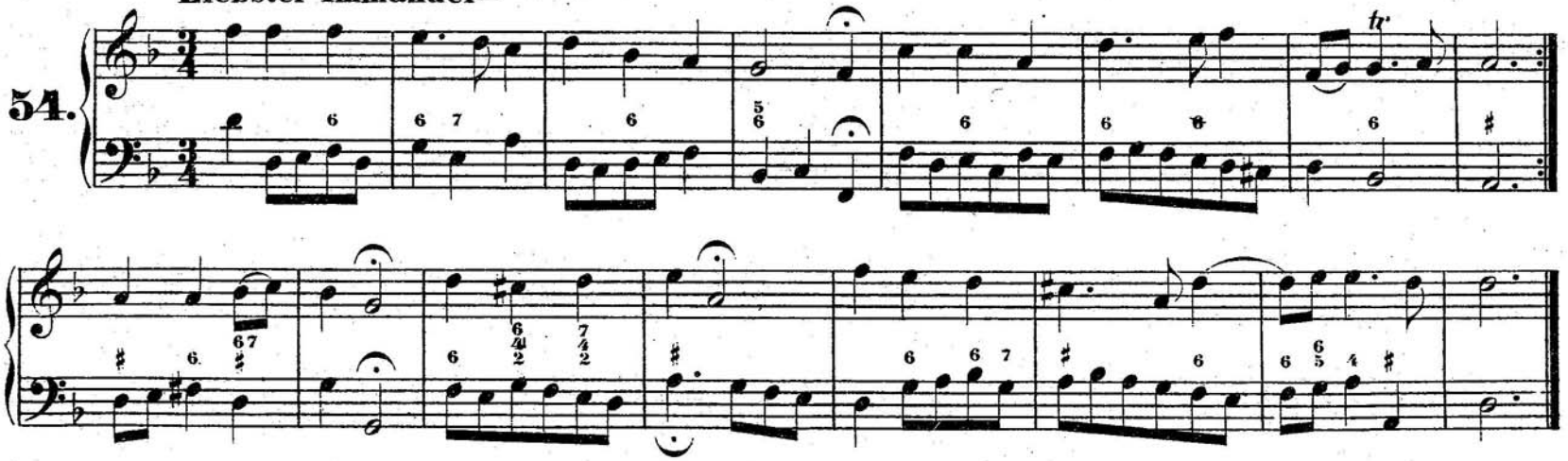

**Was bist du doch, o Seele –**

**55.**

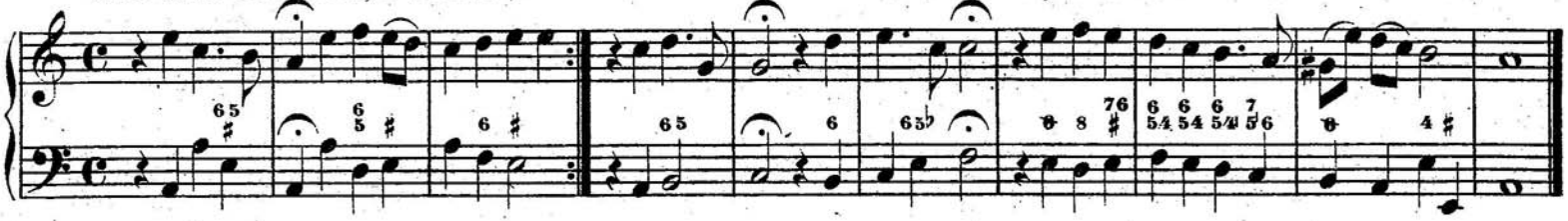

**Ach dass nicht die letzte Stunde –**

**56.**

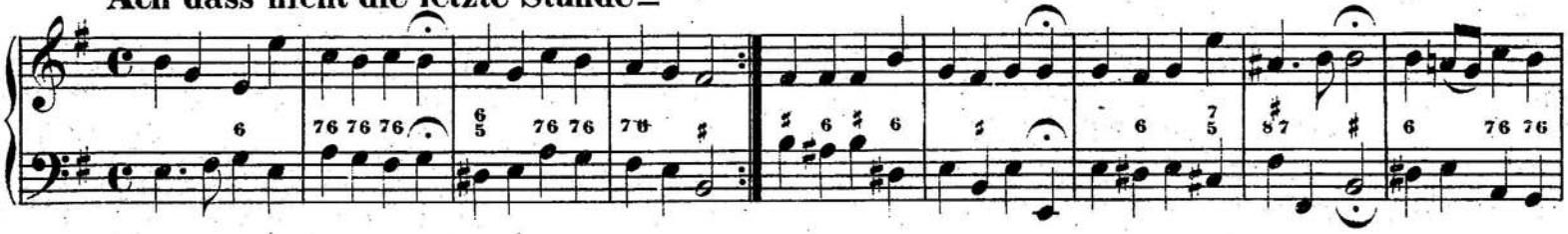

**Es ist nun aus mit meinem Leben –**

**57.**

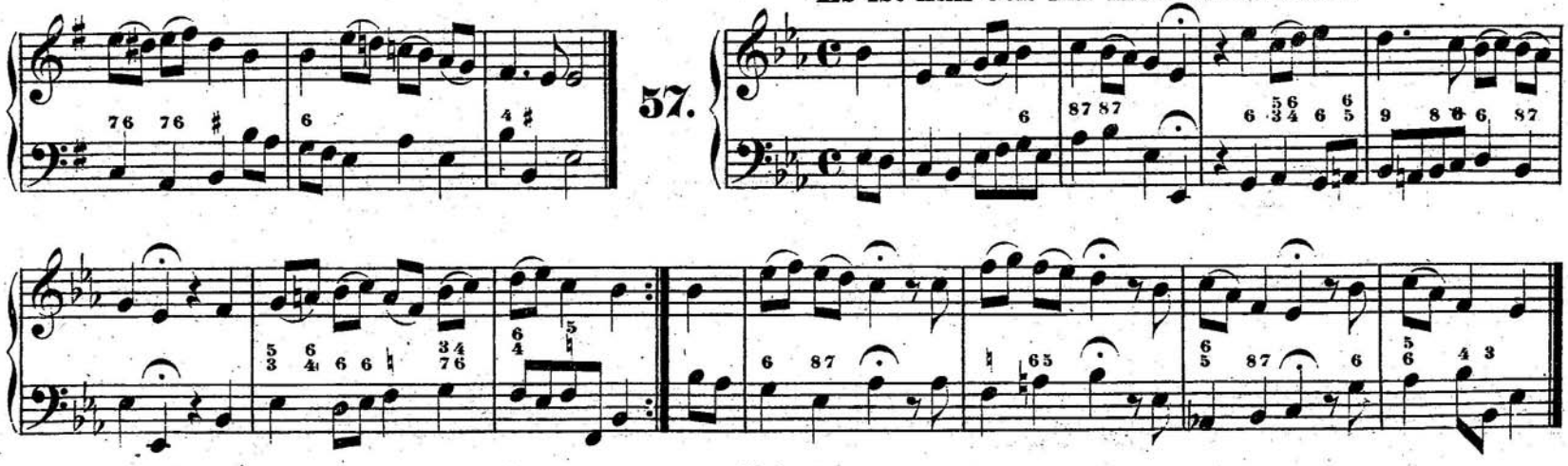

**Ich bin ja, Herr, in deiner Macht –**

**58.**

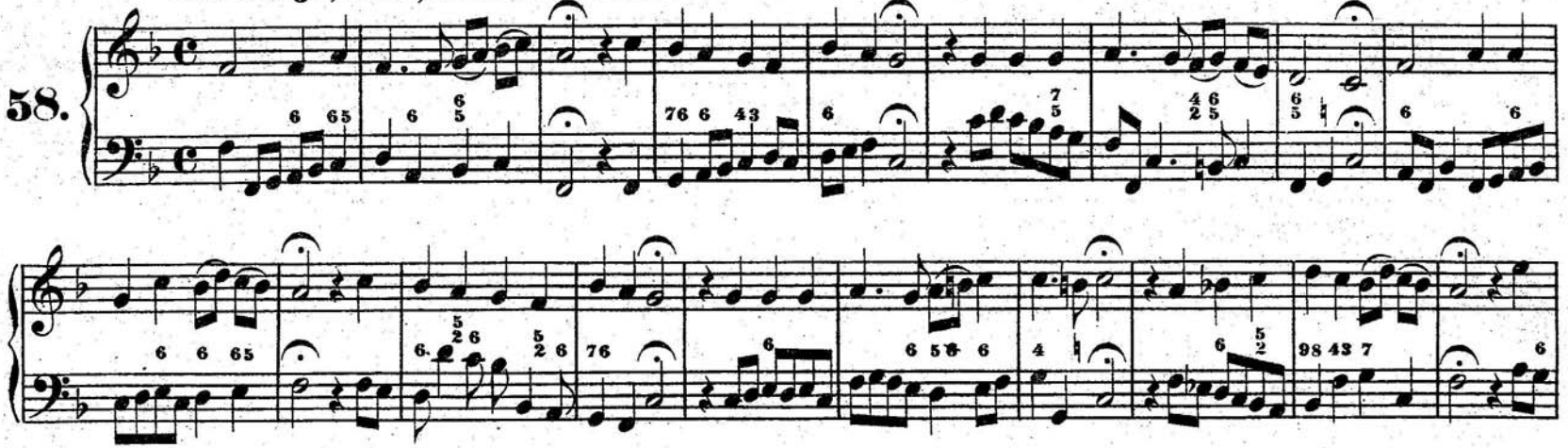

**Komm, süsser Tod –**

**59.**

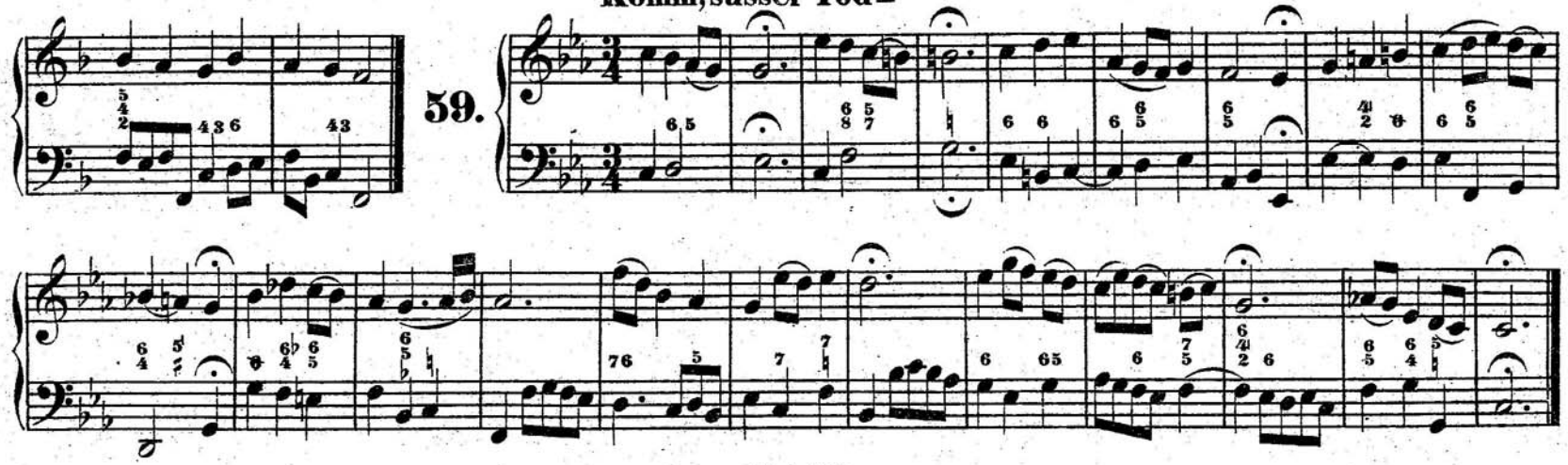

**Kein Stündlein geht dahin –**

**60.**

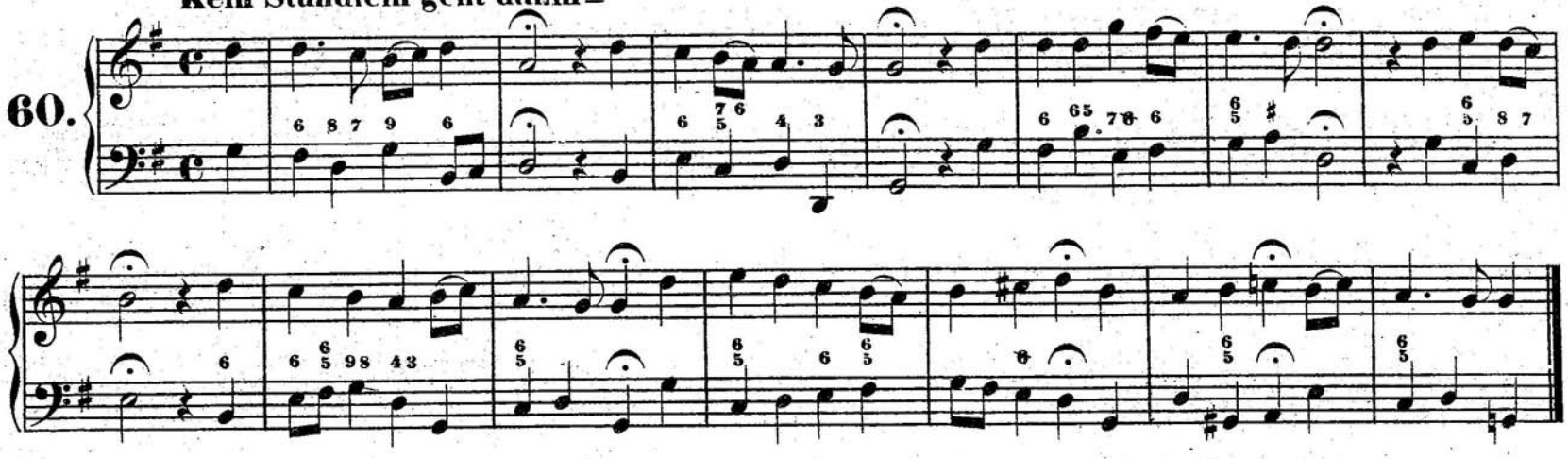

**Liebster Gott, wann werd' ich –**

**61.**

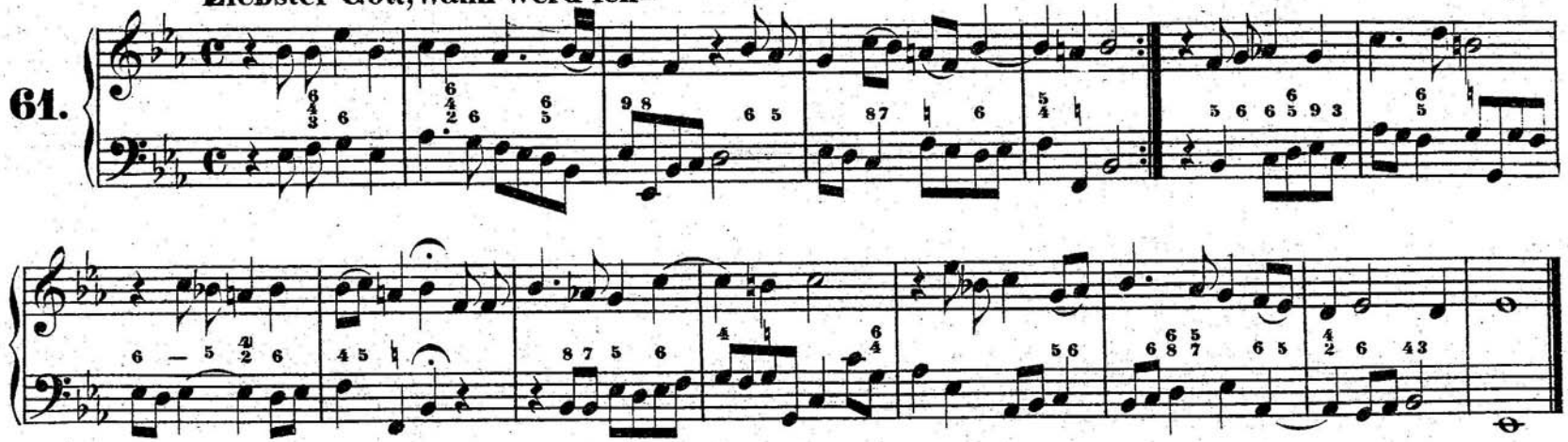

62. Liebster Herr Jesu! wo –

63. Meines Lebens letzte Zeit –

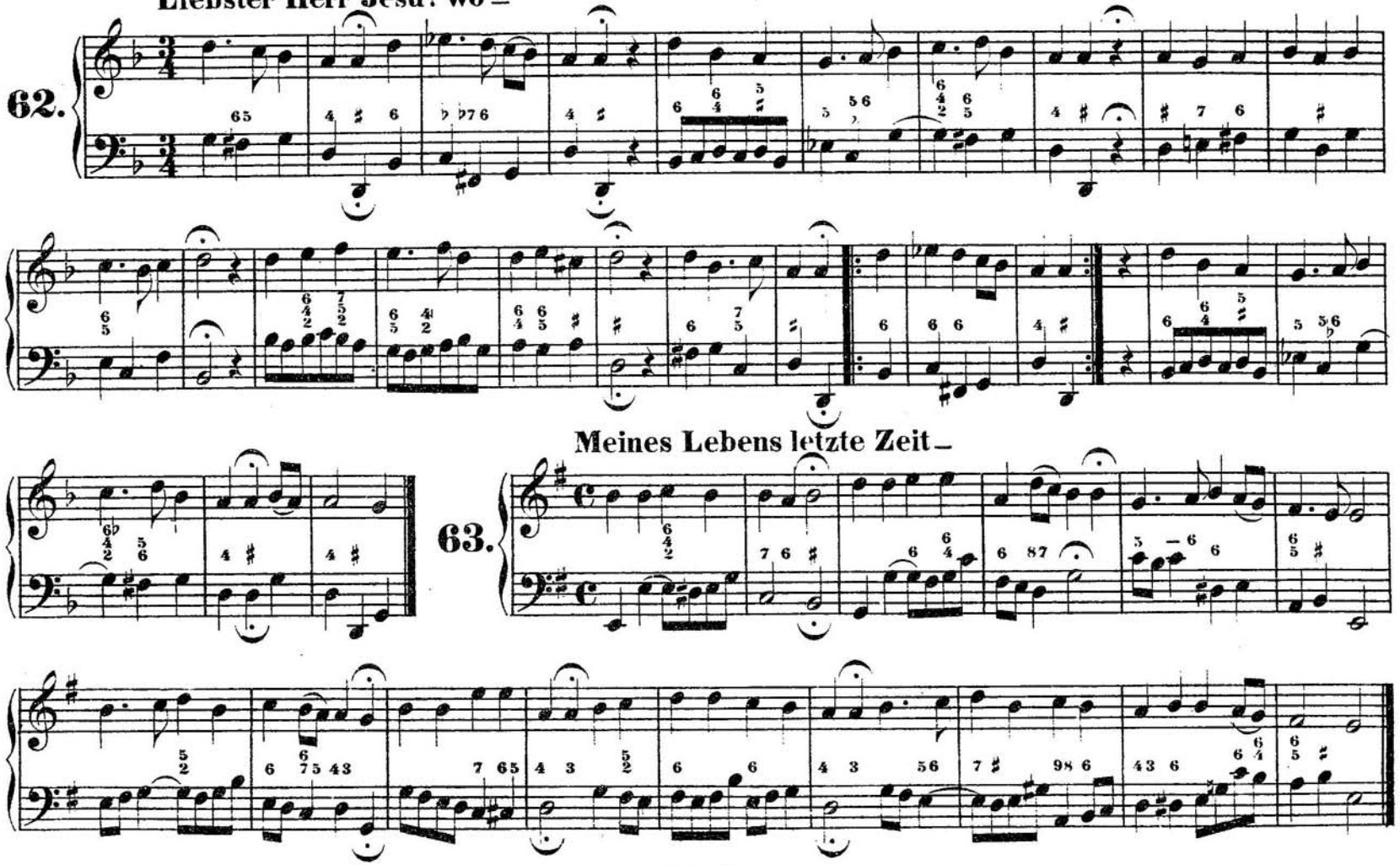

64. O finstre Nacht, wenn wirst du –

65. O wie selig seid ihr doch –

tr

**66.** So wünsch ich mir zu guter–

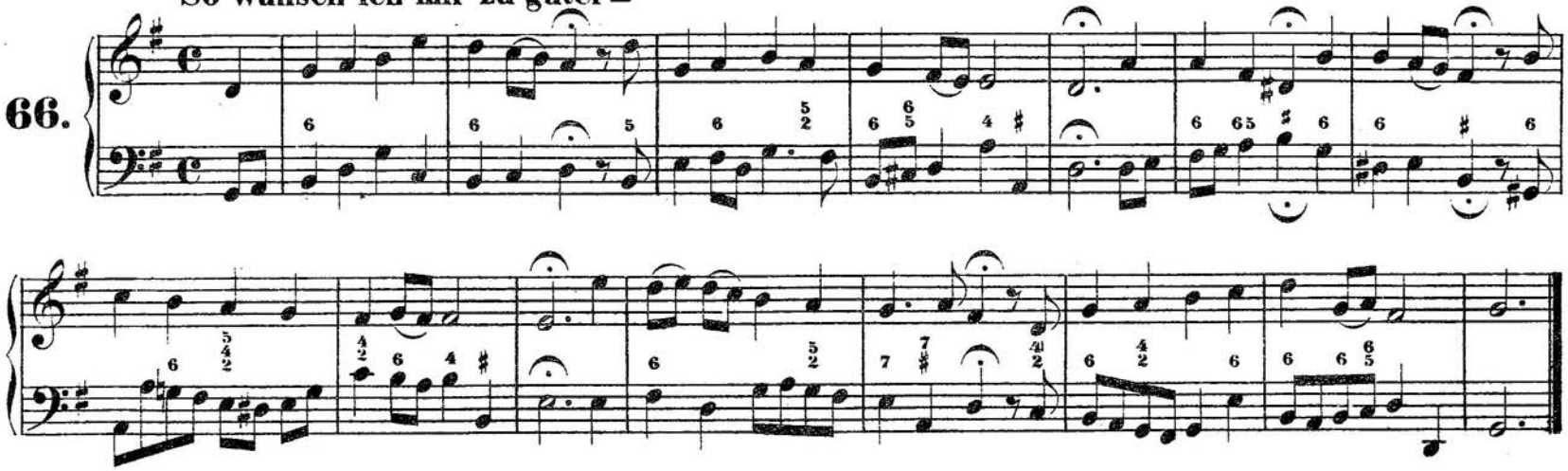

**67.** Kommt, Seelen, dieser Tag–

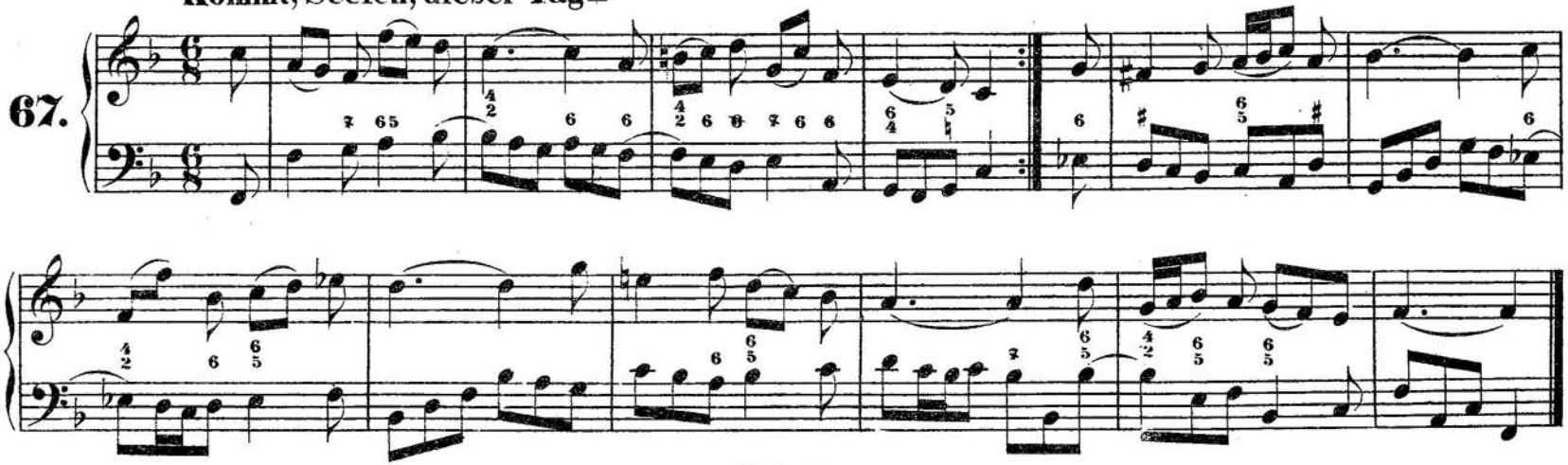

**Kommt wieder aus der finstern Gruft –**

**68.**

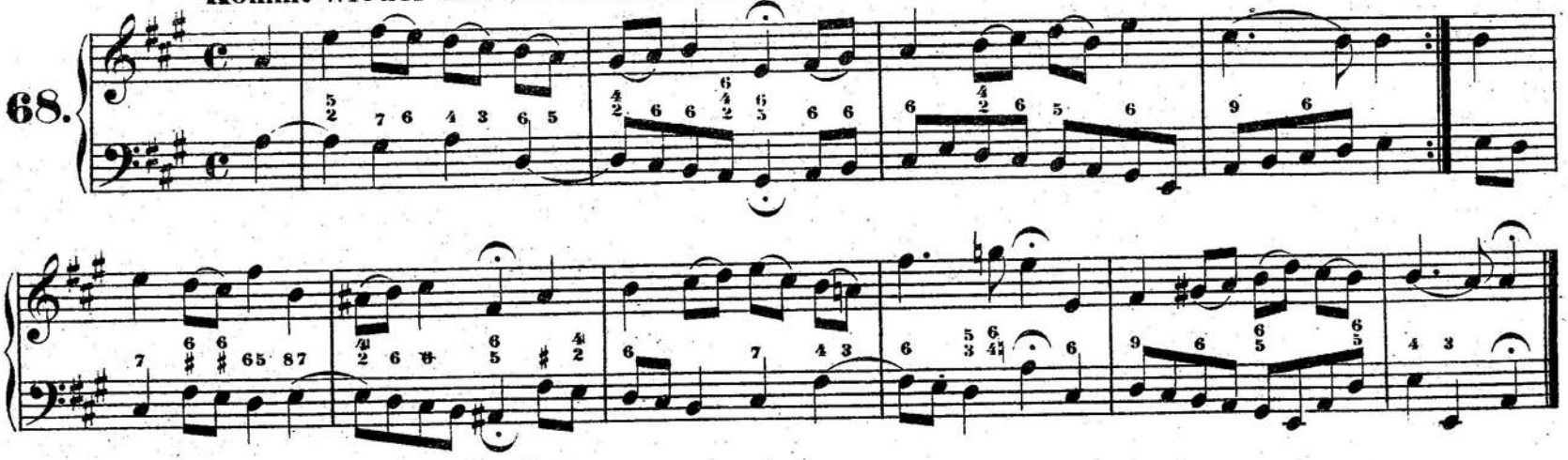

**Steh ich bei meinem Gott –**

**69.**

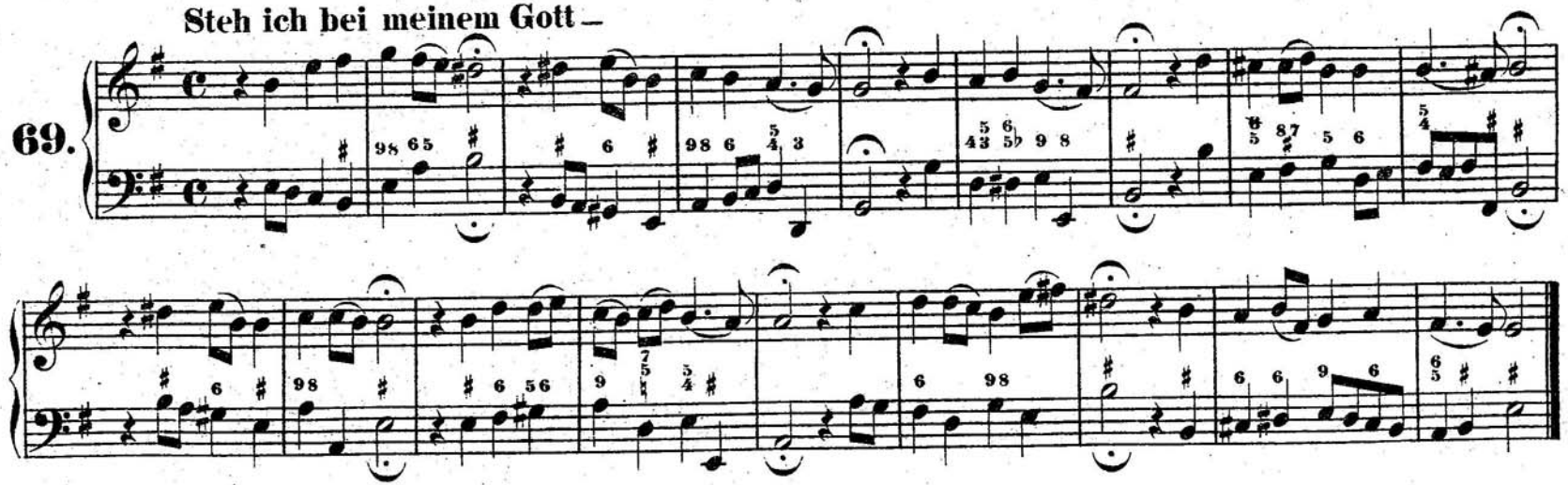

VEB Breitkopf & Härtel Musikverlag Leipzig · 1974
Lizenznummer 472-155/C 513/74
Printed in the German Democratic Republic
Gesamtherstellung:
Interdruck · Graphischer Großbetrieb, Leipzig · III/18/97
EB 730