Бог мой, Ты скала моя

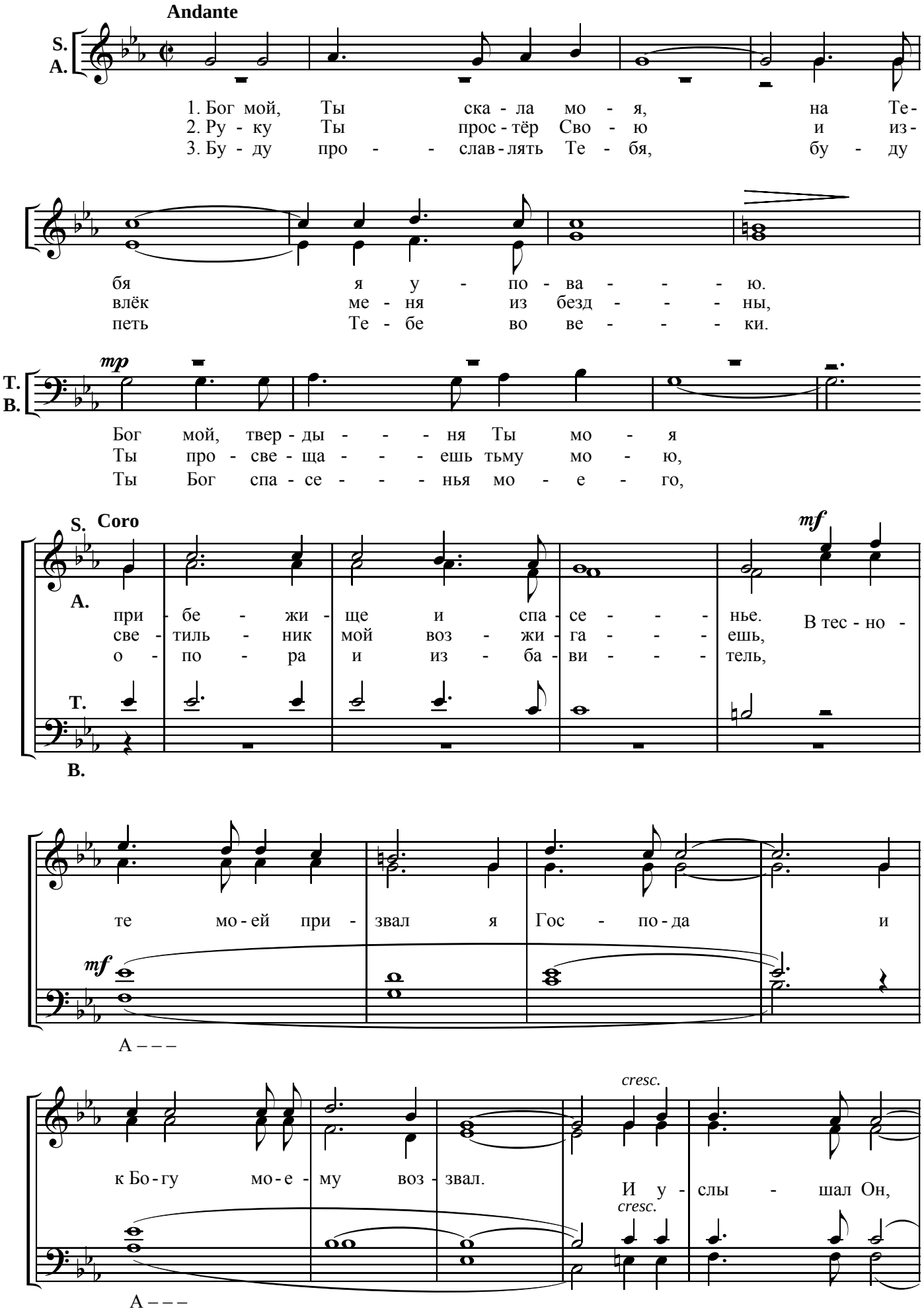

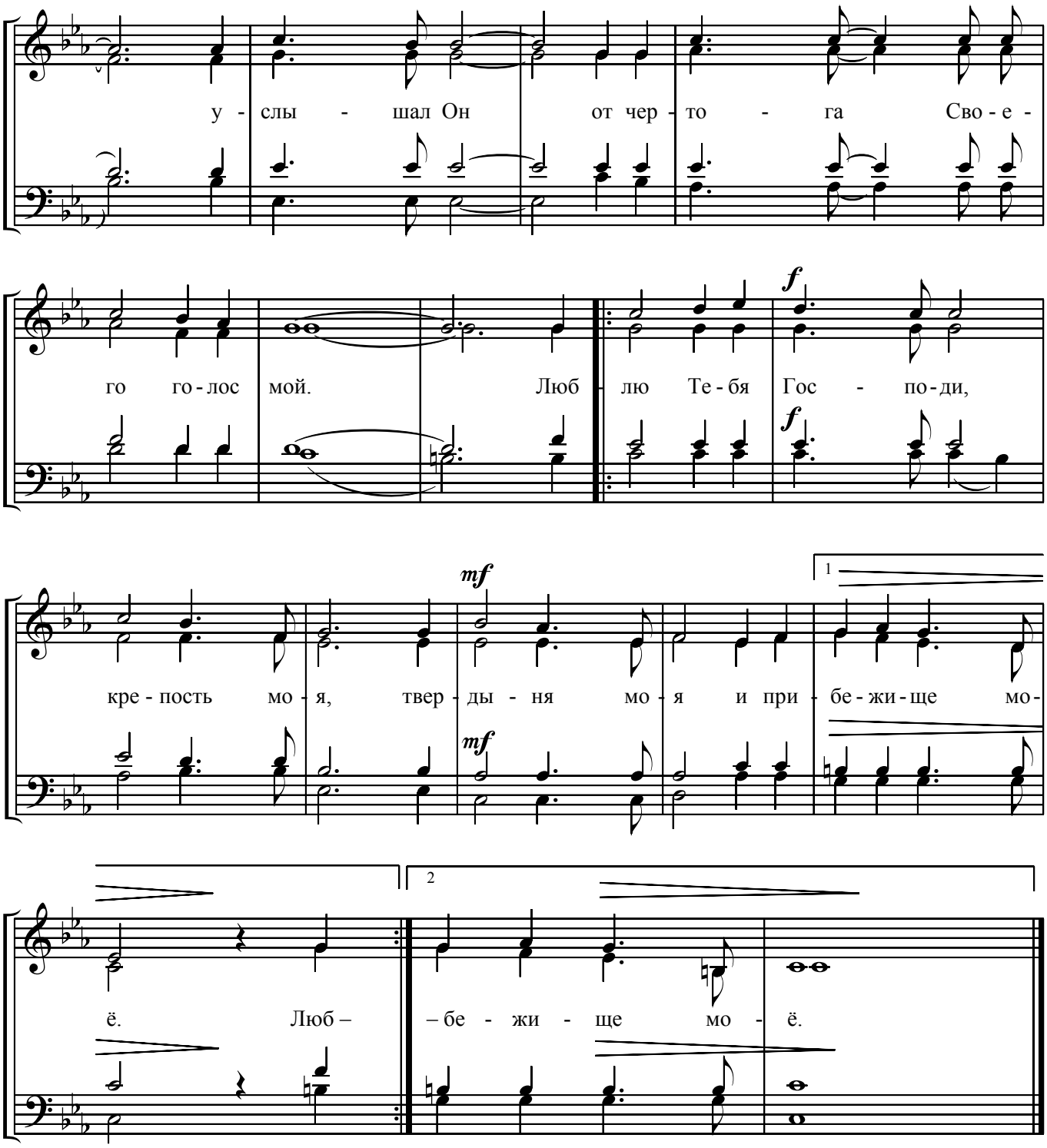
у - слы - шал Он от чер - то - га Сво - е -
го го - лос мой. Люб - лю Те - бя Гос - по - ди,
кре - пость мо - я, твер - ды - ня мо - я и при - бе - жи - ще мо -
ё. Люб –
– бе - жи - ще мо - ё.
f
mf
1
2