Брачный союз

Геннадию и Татьяне в день бракосочетания

М.Парафейник
Обработка Р.Ахметшина

Con moto espressivo

S.
A.

15

mf

1

1.У не - вес-ты жем-чу-жин-ки вла-ги в очах - э-то сча-стья ве - ли - ко - го сле - зы. Со - зда - ет - ся пред не - бом се - мей-ный о - чаг, что на - деж-ным быть дол - жен и в гро-зы.

2

f

Брач-ный со-юз лю - бя - щих душ - - - от - звук не-бес - но - го ра - я.

f

Брачь - ный со - юз лю - бя - щих душ от - звук ра - я.

Пусть на зем - ле

Пусть на зем - ле в ва - шей семь - е

бу-дет Господь ве - ли - ча - ем,

бу-дет Господь ве - ли - ча - ем!

mf

2.А же-

3

них от вол-не-ни - я бледен и строг, за семь-ю он пред Богом в от - ве - те. Он от зла о-хра-нять должен до-ма по-рог, в не-бе - са путь у - ка - зы-вать де-тям.

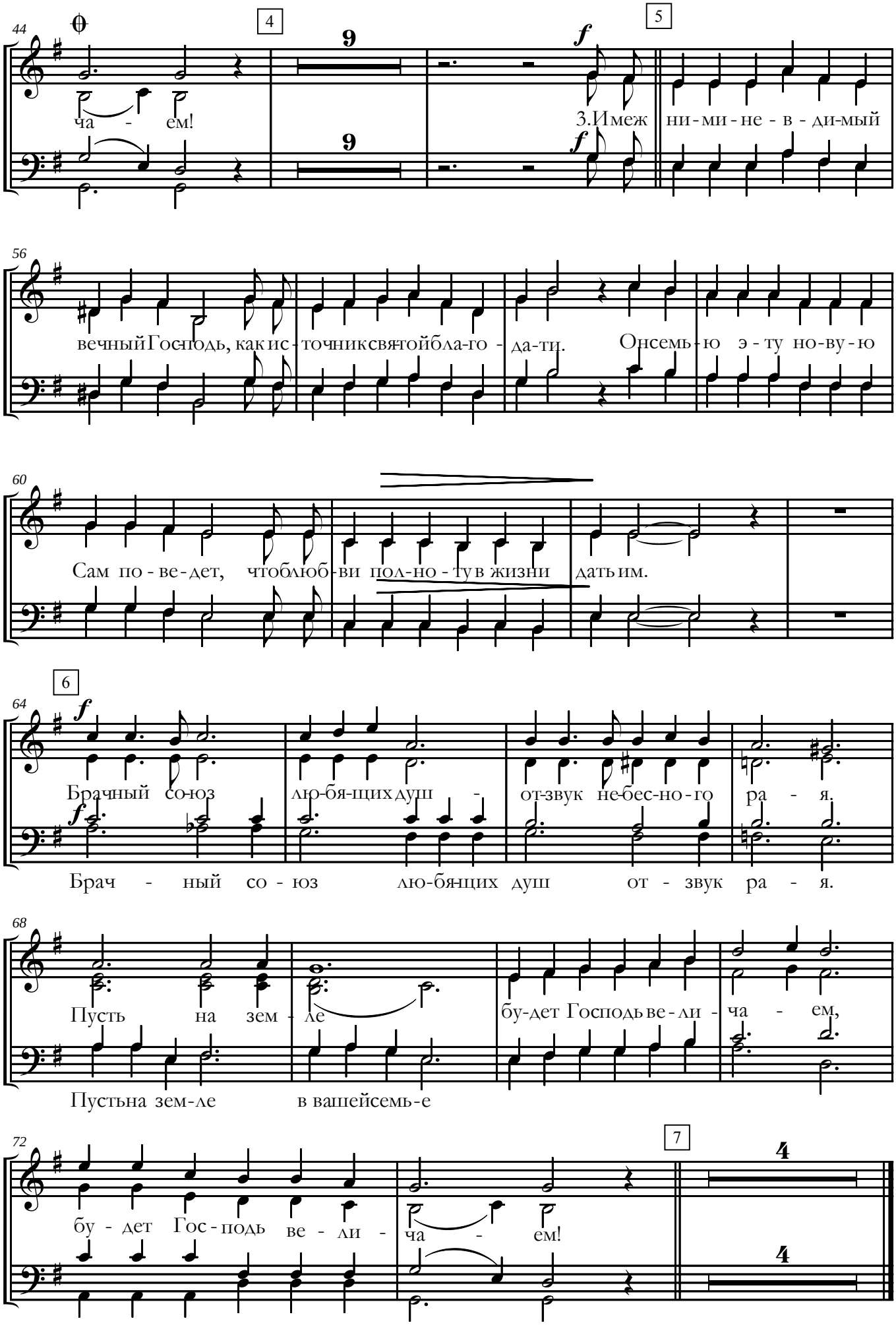
2
44
4
5
9
9
f
f
ча - ем!
3.Имеж ни-ми-не - в - ди-мый
56
вечныйГосподь, какис-точниксвятойбла-го - да-ти. Онсемь-ю э - ту но-ву-ю
60
Сам по - ве-дет, чтоблюб-ви пол-но - тувжизни дать им.
6
64
f
f
Брачный союз лю-бя-щихдуш - от-звук не-бес-но-го ра - я.
Брач - ный со - юз лю-бящих душ от - звук ра - я.
68
Пусть на зем - ле бу-дет Господь ве-ли - ча - ем,
Пустьна зем-ле в вашейсемь-е
72
7
4
4
бу - дет Гос-подь ве - ли - ча - ем!