Гамма

Хроматическая

Trombone

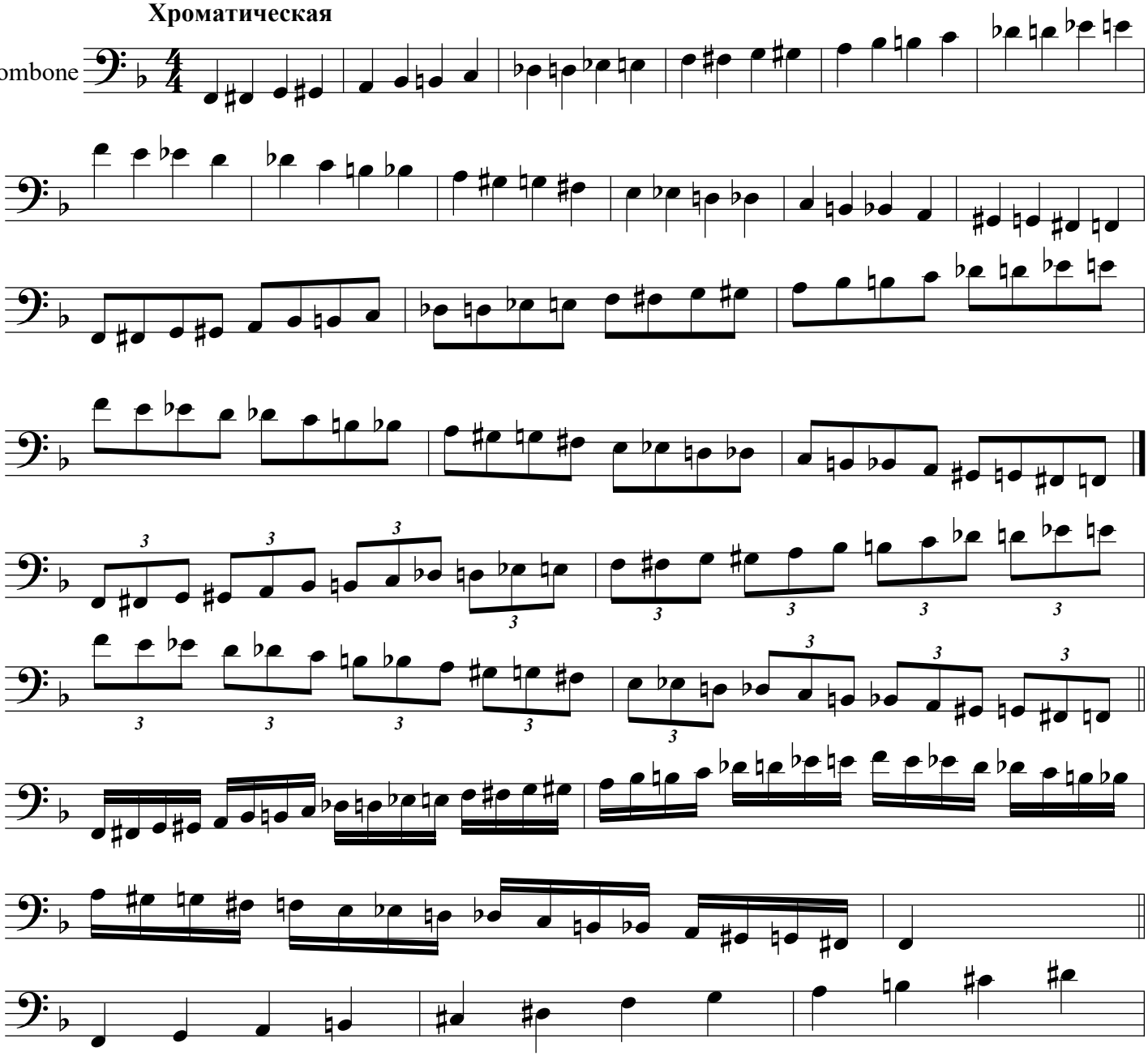

Целотоновая

