B-dur

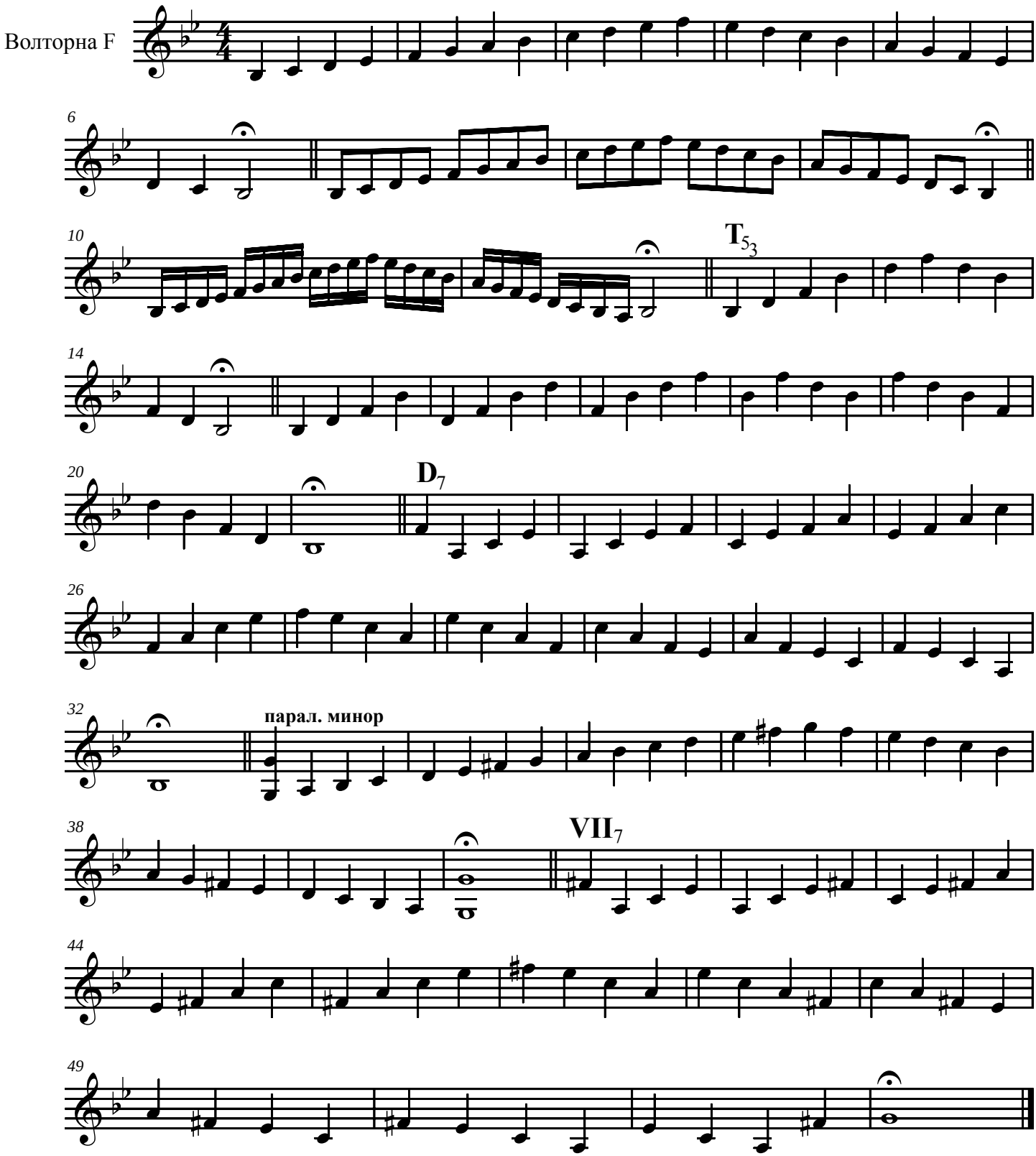

Гамма в 3-х вариантах (4, 8, 16-ми), $\mathbf{T}_{53}$ и $\mathbf{D}_7$ в прямом движении и в обращении, паралельный минор и уменьшонный $\mathbf{VII}_7$ в обращени.

Начальный темп следует выбирать не быстрый, для удобства исполнения.