Trombone I
II

Христос воскрес! Пришла Весна
К тому, чья жизнь в грехах текла,
К тому, кто жизнью горькой жил
Среди сугробов и могил.
...У нас в душе теперь весна
И наступила тишина.

Христос воскрес! Пришла Весна

Maestoso

Обработка Р.*А*хметшина

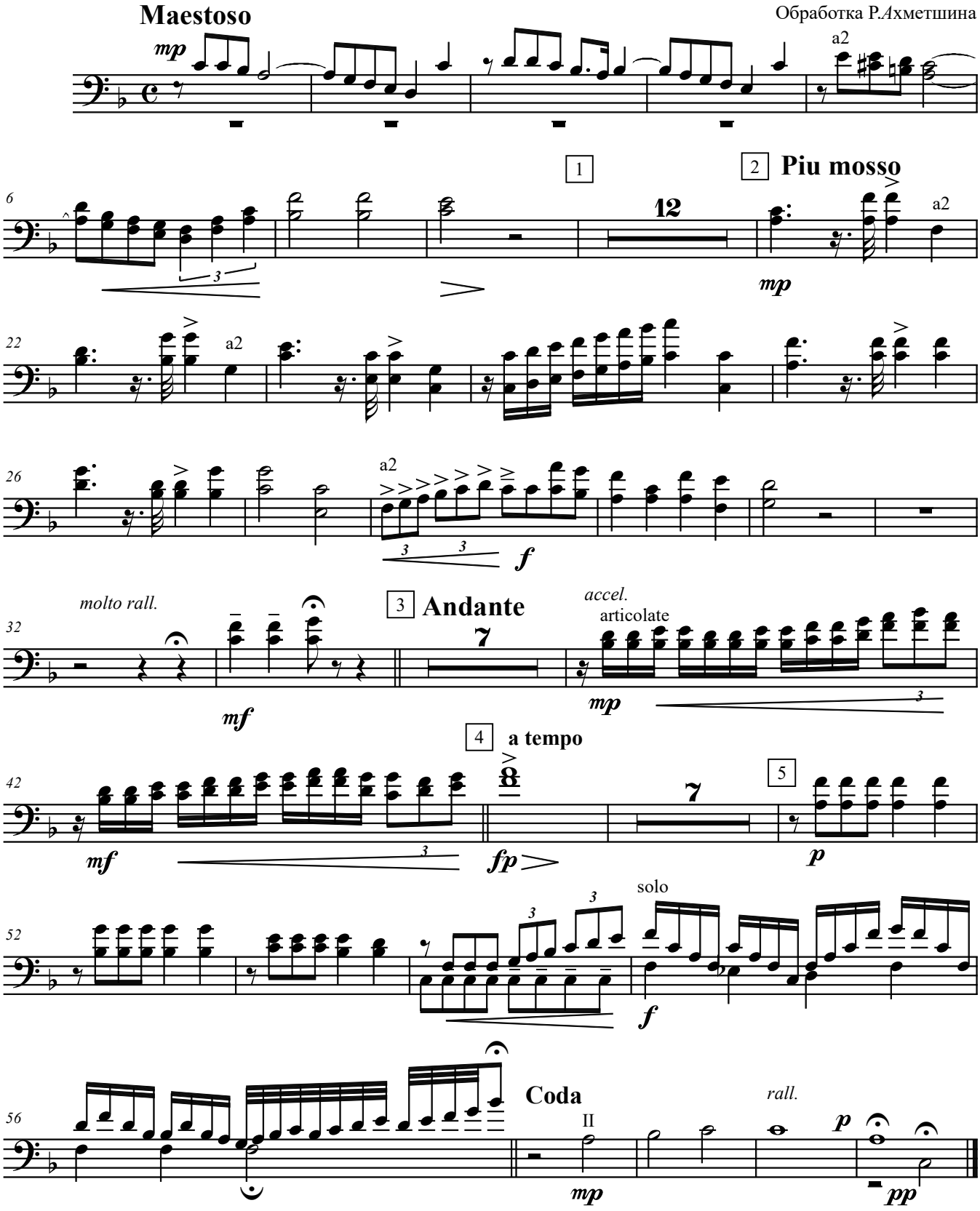

Rustem *A*khmetshyn, 2024 (0202)
Copyright © rustem-akhmetshyn.com