Metallophone

*Христос воскрес! Пришла Весна*
*К тому, чья жизнь в грехах текла,*
*К тому, кто жизнью горькой жил*
*Среди сугробов и могил.*
*...У нас в душе теперь весна*
*И наступила тишина.*

# Христос воскрес! Пришла Весна

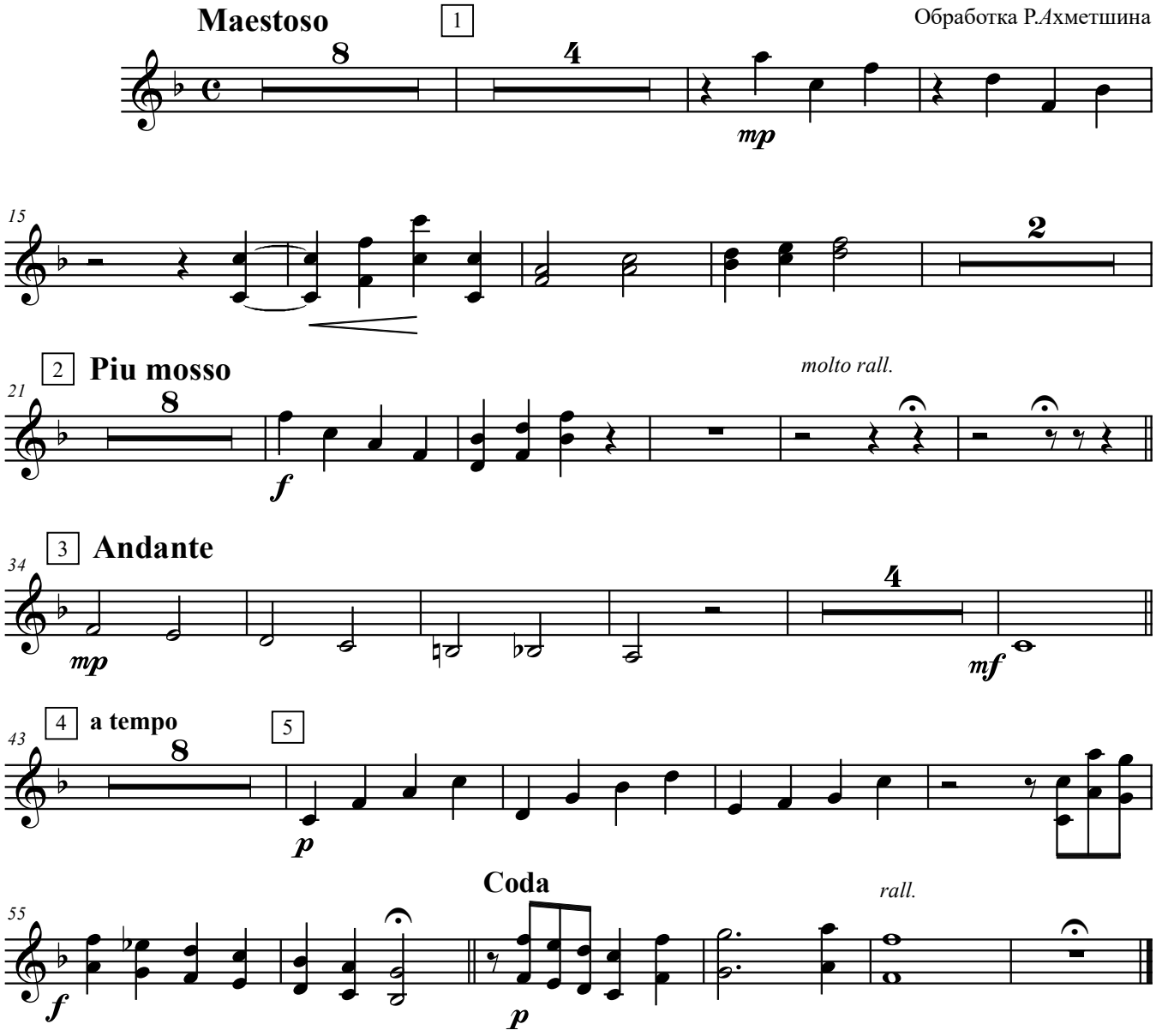


Rustem *A*khmetshyn, 2024 (0202)
Copyright © rustem-akhmetshyn.com