Tenorhorn B
II

Liebster Jesu, wir sind hier

Choral

Blassorchester

Text Tobias CLAUSNITZER
(1619-1684)

Melodie Johann R. AHLE (1625-1673)
Choral Johann S. BACH (1685-1750)
Arrangement R. Akhmetshyn

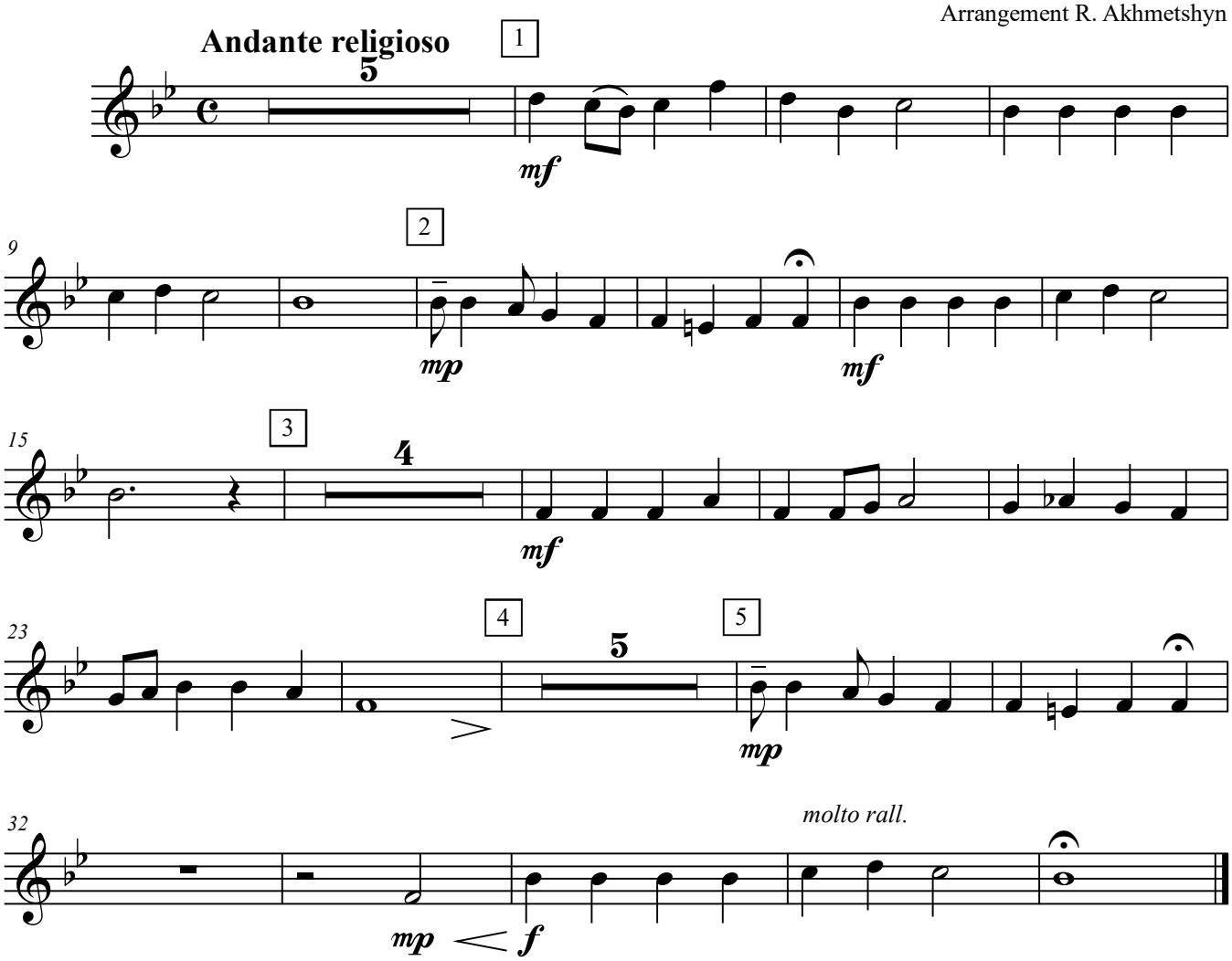

Liebster Jesu, wir sind hier, dich und dein Wort anzuhören;
lenke Sinnen und Begier hin zu deinem Himmelslehren,
dass die Herzen von der Erden ganz zu dir gezogen werden.

Unser Wissen und Verstand ist mit Finsternis umhüllet,
wo nicht deines Geistes Hand uns mit hellem Licht erfüllet.
Gutes denken, tun und dichten musst du selbst in uns verrichten.

O du Glanz der Herrlichkeit, Licht vom Licht, aus Gott geboren,
mach uns allesamt bereit, öffne Herzen, Mund und Ohren;
unser Bitten, Flehn und Singen lass, Herr Jesu, wohl gelingen.

Rustem *A*khmetshyn, 2024 (2602)
Copyright © rustem-akhmetshyn.com